

# CATÁLOGO DE PRODUTOS



30  
anos

Compre a qualquer hora e a qualquer lugar,  
acesse o **QR Code** ao lado:



**REPRESENTANTE COMERCIAL**





30  
anos



Assista aqui ao  
vídeo institucional  
da Japi



Fundada em 1993 na cidade de São Paulo, a Japi rapidamente se destacou pela atenção aos detalhes e compromisso com os clientes. Com o tempo, a Japi expandiu sua atuação para se tornar uma indústria de renome, especializada na fabricação de metais sanitários, louças sanitárias, acessórios para banheiro e vasos para jardinagem. Durante esse período de expansão, a Japi foi transferida para Jundiaí em janeiro de 1999, e depois de 3 anos, em 2002, com o crescimento das vendas, impulsionadas principalmente pela exportação dos vasos rotomoldados para os Estados Unidos, a fábrica já ocupava um espaço de 8.000 m<sup>2</sup>.



Consolidada entre os maiores fornecedores de materiais para construção e jardinagem no país, houve a necessidade de expandir as áreas de estoque e produção, e em 2015, a Japi foi transferida para um parque industrial, também em Jundiaí, com 73.000 m<sup>2</sup> de área total.

Durante seus anos de história e presença nos 5 continentes, a Japi se tornou um símbolo de excelência em sua área de atuação, sendo referência em design e produtos de alto padrão no Brasil e no mundo, sempre baseando as ações na melhoria contínua da operação.

Mas o que realmente destaca a Japi é o seu compromisso com a qualidade. A empresa investe constantemente em tecnologia e inovação no desenvolvimento e aprimoramento de seus produtos para oferecer aos clientes o que há de melhor no mercado. Além disso, valoriza a formação de mão de obra e a liderança pelo exemplo, desta forma, a equipe da Japi conta com profissionais altamente qualificados, que trabalham com dedicação e paixão para garantir que cada item produzido atenda aos mais rigorosos padrões.



Assim a Japi busca no dia-a-dia relações duradouras que só existem com respeito, ética e transparência, com nossos clientes, fornecedores, colaboradores e acionistas.

Tudo isso é o que nos move há três décadas. A ousadia em inovar, a busca pela perfeição, o desejo em conquistar, a postura social e ambiental e o propósito da superação. Sempre comprometida em oferecer aos clientes produtos de excelência e um atendimento diferenciado. Esse é o legado Japi.



# ÍNDICE

<b>LOUÇAS SANITÁRIAS</b> .....	<b>6</b>	<b>ACESSÓRIOS PARA BANHEIRO</b> .....	<b>58</b>
Kit Bacia Sottile .....	7	Kit Samba preto e Kit Samba Fit preto .....	58
Kit Bacia Bari .....	8	Kit Samba cromado e Kit Samba Fit cromado .....	59
Kit Mictório com sifão Bari e Mictório com sifão Bari .....	9	Kit Samba branco e Kit Samba Fit branco .....	60
Kit Cubas .....	10	Kit Samba cromado e branco .....	61
Cuba de Apoio e de Sobrepor .....	12	Kit Samba Quadrado preto .....	62
Cuba de Apoio Elegance .....	17	Kit Samba Quadrado cromado .....	63
Cuba de Semi-encaixe e Cuba de Embutir .....	18	Kit Casa cromado .....	64
Cuba de Apoio Solo .....	19	Kit Casa Quadrado cromado e Kit Casa Quadrado preto fosco .....	65
Cuba de Apoio Sottile Splendore .....	20	Kit Acqua cromado e Kit Silver cromado .....	66
Cuba de Apoio San Marino Splendore .....	22	Kit's Acessórios para banheiro .....	67
Cuba de Apoio Treviso Splendore .....	23	<b>HIGIENE E LIMPEZA</b> .....	<b>68</b>
Cuba de Apoio e de sobrepor preta fosca .....	24	<b>CHUVEIROS</b> .....	<b>70</b>
Cuba de Apoio e de sobrepor stone gray .....	25	<b>NÚMEROS RESIDENCIAIS</b> .....	<b>72</b>
<b>CUBA DE INOX</b> .....	<b>26</b>	<b>HIDRÁULICA</b> .....	<b>74</b>
Kit Cuba de cozinha Splendore .....	27	Complementos para Louças Sanitárias .....	75
Kit Cuba Dupla de cozinha Splendore .....	29	Registros de Esfera com Engate Flexível .....	77
<b>TORNEIRAS PARA CUBAS</b> .....	<b>30</b>	Engates em Aço Inox e Engates em Nylon .....	78
Linha Águila Splendore .....	30	Válvulas de Escoamento .....	79
Linha Águila .....	31	Válvulas de Retenção e Caixas de Gordura e Inspeção .....	82
Linha Arezzo .....	32	Torneiras e Registros de Esfera Plásticos .....	83
Linha Arezzo Smart .....	33	Registros de Esfera Metálicos, Bases, Registros de Pressão e Gaveta .....	83
<b>METAIS SANITÁRIOS</b> .....	<b>34</b>	Torneiras e Registros de Esfera .....	84
J1 .....	35	Complementos Hidráulicos .....	85
J2 .....	36	Complementos .....	86
J3 .....	37	<b>ENCARTELADOS FOX</b> .....	<b>88</b>
J4 .....	38	Acessórios para Fixação .....	89
J10 .....	39	Acessórios para Móveis .....	93
J20 .....	40	Dobradiças .....	94
J30 .....	41	Ferragens .....	95
<b>MONOCOMANDOS</b> .....	<b>42</b>	Elétrica .....	96
<b>LINHA ECO</b> .....	<b>44</b>	Hidráulica .....	97
<b>LINHA CLÍNICA</b> .....	<b>46</b>	Diversos .....	99
<b>PLÁSTICOS SANITÁRIOS</b> .....	<b>47</b>	<b>FERRAMENTAS</b> .....	<b>100</b>
Linha BRQ e KQ .....	48	Linha Geral .....	101
Linha BR e SHB .....	49	Discos linha Standard .....	108
Linha SHK .....	50	Discos linha Pro .....	109
Linha IHB e IHP .....	51	Fitas .....	110
Linha IHK .....	52	Brocas .....	111
Linha P40, P50 e P37 .....	53	Kit Instala Fácil .....	112
Linha P61 .....	54	Construção Civil .....	113
Linha MOVE .....	55	<b>ILUMINAÇÃO</b> .....	<b>114</b>
Linha MOVE DUO .....	56	Pendentes .....	114
<b>DUCHAS HIGIÊNICAS E ACESSÓRIOS</b> .....	<b>57</b>	<b>JARDINAGEM</b> .....	<b>115</b>
		Vasos de polietileno .....	116
		Vasos Concept .....	122
		Cachepôs Plásticos Unique e Alumínio Solei .....	123
		Cachepôs Cerâmicos Hanover e Berlim .....	124
		Cachepôs Cerâmicos Munique e Frankfurt .....	125
		Puffs Yup .....	126
		Acessórios para jardinagem .....	127
		Mangueiras .....	129
		Conexões e registros para irrigação (polietileno) .....	130





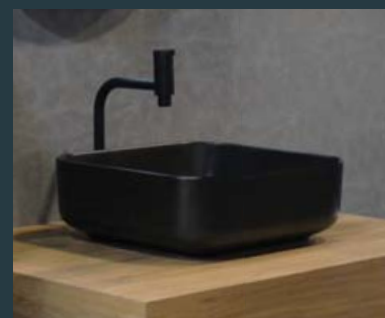
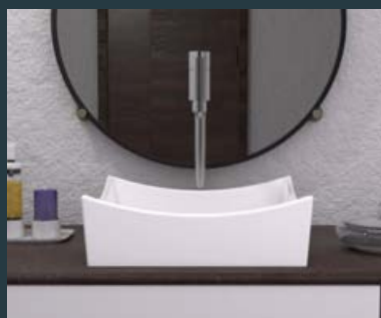

## LOUÇAS SANITÁRIAS



# KIT

## KIT BACIA SOTTILE

Bacia sanitária com caixa acoplada, anel de vedação, engate flexível, assento sanitário e parafusos.

Com linhas suaves e um design imponente e robusto, a Bacia Sottile alcança o patamar de luxo e sofisticação desejado, estando entre as principais opções de louças do mercado.



Saiba mais:



BACIA SANITÁRIA COM CAIXA ACOPLADA



ASSENTO

- FECHAMENTO SUAVE
- FIXAÇÃO REGULÁVEL
- BACTERICIDA



ENGATE FLEXÍVEL NYLON TRANÇADO



ANEL DE VEDAÇÃO



KIT FIXAÇÃO LATERAL



JATO AUXILIAR

### Kit Bacia Sottile

Ref. JBSOK

Contém:

- 01 Bacia sanitária com caixa acoplada
- 01 Anel de vedação com guia
- 01 Engate flexível nylon trançado 40 cm
- 01 Assento soft close (ASTRA)
- 01 Kit fixação lateral JKPFL



Embalagem Caixa

Medidas:

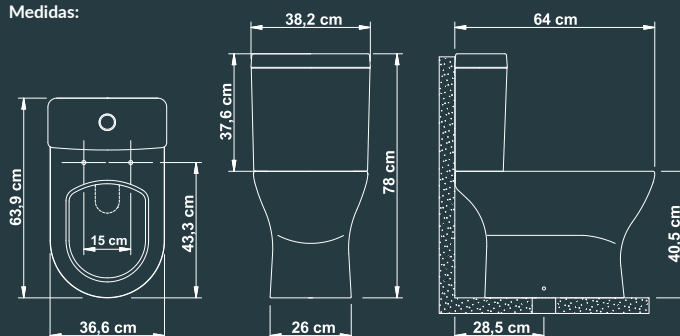



## KIT BACIA BARI

Bacia sanitária com caixa acoplada, anel de vedação, engate flexível, assento sanitário e parafusos.

Kit Bari acompanha todos os itens necessários para instalação da bacia sanitária: bacia e caixa acoplada, mecanismos de descarga instalados com acionamento duplo, engate em nylon, anel de vedação, parafusos em latão e assento almofadado.



BACIA SANITÁRIA COM CAIXA ACOPLADA

### ASSENTO SANITÁRIO ALMOFADADO ASTRA

- FIXAÇÃO REGULÁVEL
- BACTERICIDA
- MACIO



ENGATE FLEXÍVEL NYLON TRANÇADO



ANEL DE VEDAÇÃO



PARAFUSOS



### Kit Bacia Bari

Ref. JBBRK

Contém:

- 01 Bacia sanitária com caixa acoplada
- 01 Anel de vedação com guia
- 01 Engate flexível nylon trançado 40 cm
- 01 Assento almofadado (ASTRA)
- 02 Parafusos em latão JPF10P



Embalagem Caixa

Medidas:

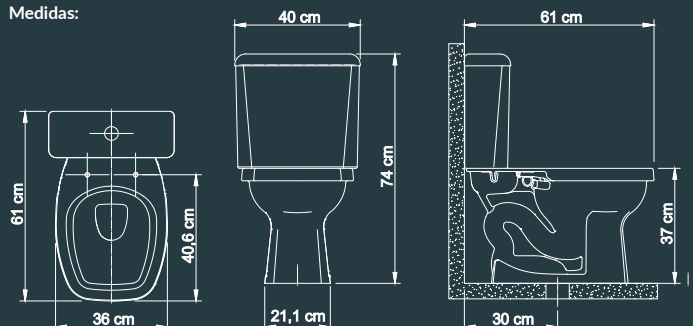

## KIT MICTÓRIO COM SIFÃO BARI

Esse produto já vem com o sifão integrado e se apresenta como a solução para o cliente que deseja um item funcional e elegante para o seu empreendimento.

O mictório é ideal para espaços comerciais, principalmente onde há uma grande circulação de pessoas, pois colabora com a higiene do ambiente. Nesse tipo de produto a urina não fica parada como na bacia sanitária, o dejetos vai direto para o ralo, facilitando também o momento da limpeza.



Medidas:

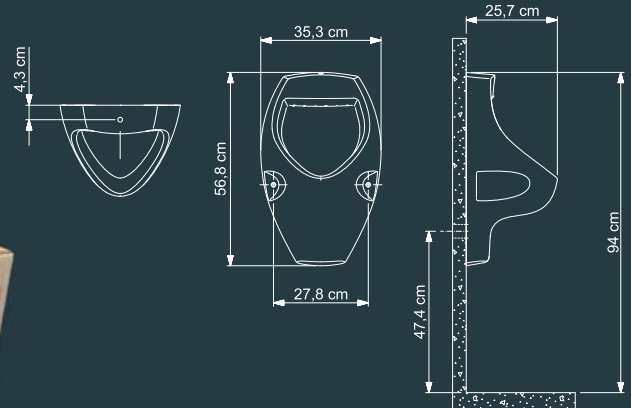

Kit Mictorio com Sifão Bari

Ref. KMICBR

Embalagem Caixa

Contém:

- 01 Mictório com sifão integrado
- 01 Válvula automática 2570JA
- 01 Espude (ASTRA)
- 02 Parafusos para fixação PA10A



MICTÓRIO



VÁLVULA



ESPUDE



PARAFUSOS

## MICTÓRIO COM SIFÃO BARI



Medidas:

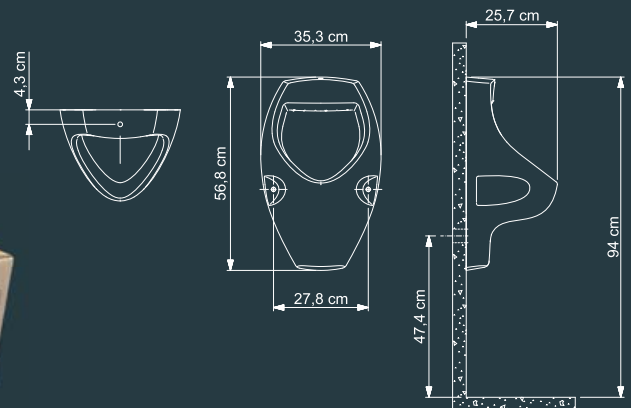

Mictorio com Sifão Bari

Ref. JMICBR

Embalagem Caixa



**KIT CUBAS FIT**

Cuba, válvula e sifão

**Solução Completa de Instalação****Kit Cuba Ravena FIT**

Ref. KCUBARF

Embalagem coletiva: Un.

**Contém:**

- 1 - Cuba Ravena - Ref. JCUBAR
- 1 - Válvula Sistema Click - Ref. VCP1.14
- 1 - Sifão Sanfonado Astra - Ref. SSUM

**Kit Cuba Veneza FIT**

Ref. KCUBAVF

Embalagem coletiva: Un.

**Contém:**

- 1 - Cuba Veneza - Ref. JCUBAV
- 1 - Válvula Sistema Click - Ref. VCP1.14
- 1 - Sifão Sanfonado Astra - Ref. SSUM

**Válvula com sistema click**  
um leve toque  
controla **abertura e**  
**fechamento**

**Kit Cuba Novara FIT**

Ref. KCUBANOF

Embalagem coletiva: Un.

**Contém:**

- 1 - Cuba Novara - Ref. JCUBANO
- 1 - Válvula Sistema Click - Ref. VCP1.14
- 1 - Sifão Sanfonado Astra - Ref. SSUM

**Kit Cuba Bari FIT**

Ref. KCUBABRF

Embalagem coletiva: Un.

**Contém:**

- 1 - Cuba Bari - Ref. JCUBABR
- 1 - Válvula Sistema Click - Ref. VCP1.14
- 1 - Sifão Sanfonado Astra - Ref. SSUM

**Kit Cuba Rimini FIT**

Ref. KCUBARMF

Embalagem coletiva: Un.

**Contém:**

- 1 - Cuba Rimini - Ref. JCUBARM
- 1 - Válvula Sistema Click - Ref. VCP1.14
- 1 - Sifão Sanfonado Astra - Ref. SSUM



Embalagens caixa

EXPOSITOR  
JEXC1

CUBA CERÂMICA

VÁLVULA  
SISTEMA CLIK

SIFÃO SANFONADO

## KIT CUBAS

Cuba, torneira, válvula, engate flexível e sifão

Com a ideia do "faça você mesmo" e seguindo tendências do mercado, os kits contemplam 5 itens para uma fácil instalação (cuba, torneira, válvula, engate flexível e sifão). Mais praticidade e menor custo na hora de montar ou reformar seu banheiro.



Aponte a sua **câmera** para o **QR Code** e veja como o produto ficará instalado!

## Solução Completa de Instalação

**Válvula** com **sistema click**  
um leve toque  
controla **abertura e fechamento**



Kit Cuba Ravena

Ref. **KCUBAR**

Embalagem coletiva: Un.

Contém:

- 1 - Cuba Ravena - Ref. JCUBAR
- 1 - Torneira de Mesa Águila - Ref. 1196LA
- 1 - Engate Fléxivel Nylon 40 cm - Ref. ENY40P
- 1 - Válvula Sistema Click - Ref. VPKP
- 1 - Sifão Sanfonado Astra - Ref. SSUM



Kit Cuba Veneza

Ref. **KCUBAV**

Embalagem coletiva: Un.

Contém:

- 1 - Cuba Veneza - Ref. JCUBAV
- 1 - Torneira de Mesa Águila - Ref. 1196LA
- 1 - Engate Fléxivel Nylon 40 cm - Ref. ENY40P
- 1 - Válvula Sistema Click - Ref. VPKP
- 1 - Sifão Sanfonado Astra - Ref. SSUM



Embalagens caixa



Exemplo



Kit Cuba Novara

Ref. **KCUBANO**

Embalagem coletiva: Un.

Contém:

- 1 - Cuba Novara - Ref. JCUBANO
- 1 - Torneira de Mesa Águila - Ref. 1197LA
- 1 - Engate Fléxivel Nylon 40 cm - Ref. ENY40P
- 1 - Válvula Sistema Click - Ref. VPKP
- 1 - Sifão Sanfonado Astra - Ref. SSUM



Kit Cuba Bari

Ref. **KCUBABR**

Embalagem coletiva: Un.

Contém:

- 1 - Cuba Bari - Ref. JCUBABR
- 1 - Torneira de Mesa Águila - Ref. 1197LA
- 1 - Engate Fléxivel Nylon 40 cm - Ref. ENY40P
- 1 - Válvula Sistema Click - Ref. VPKP
- 1 - Sifão Sanfonado Astra - Ref. SSUM



Kit Cuba Rimini

Ref. **KCUBARM**

Embalagem coletiva: Un.

Contém:

- 1 - Cuba Rimini - Ref. JCUBARM
- 1 - Torneira de Mesa Águila - Ref. 1196LA
- 1 - Engate Fléxivel Nylon 40 cm - Ref. ENY40P
- 1 - Válvula Sistema Click - Ref. VPKP
- 1 - Sifão Sanfonado Astra - Ref. SSUM



CUBA CERÂMICA



TORNEIRA ÁQUILA



VÁLVULA SISTEMA CLIK



ENGATE FLÉXIVEL



SIFÃO SANFONADO



# CUBAS

## CUBA DE APOIO E DE SOBREPOR

Cerâmica

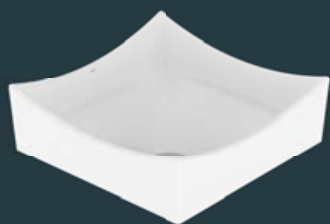

Cuba Ravena

Ref. JCUBAR - Branca

Altura: 11 cm | Largura: 34,5 cm | Comp.: 34,5 cm



Cuba Ravena

Ref. JCUBARB - Bege

Altura: 11 cm | Largura: 34,5 cm | Comp.: 34,5 cm

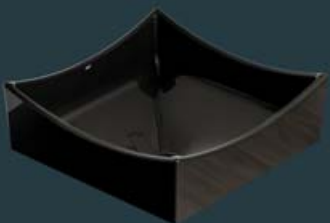

Cuba Ravena

Ref. JCUBARP - Preta

Altura: 11 cm | Largura: 34,5 cm | Comp.: 34,5 cm



Cuba Veneza

Ref. JCUBAV - Branca

Altura: 11 cm | Largura: 46 cm | Comp.: 34,5 cm



Cuba Veneza

Ref. JCUBAVB - Bege

Altura: 11 cm | Largura: 46 cm | Comp.: 34,5 cm



Cuba Veneza

Ref. JCUBAVP - Preta

Altura: 11 cm | Largura: 46 cm | Comp.: 34,5 cm

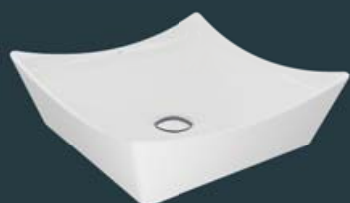

Cuba Ravena Maggiore

Ref. JCUBARG - Branca

Altura: 13 cm | Largura: 40 cm | Comp.: 40 cm



Cuba Veneza Maggiore

Ref. JCUBAVG - Branca

Altura: 13 cm | Largura: 54 cm | Comp.: 40 cm



Cuba com mesa Veneza Maggiore

Ref. JCUBAVGM - Branca

Altura: 13 cm | Largura: 54 cm | Comp.: 40 cm





Cuba Sottile

Ref. JCSR1 - Branca 

Altura: 12 cm | Diâmetro: 35 cm



Cuba Sottile

Ref. JCSRS1 - Branca 

Altura: 5 cm | Diâmetro: 35 cm



Cuba Modena

Ref. JCUBAMO - Branca 

Altura: 12 cm | Largura: 41,5 cm | Comp.: 31 cm



Cuba Bolonha

Ref. JCUBABN - Branca 

Altura: 13,5 cm | Diâmetro: 40 cm



Cuba Rimini

Ref. JCUBARM - Branca 

Altura: 10,5 cm | Diâmetro: 34 cm



Cuba Udine

Ref. JCUBAU - Branca 

Altura: 9,5 cm | Diâmetro: 28 cm





Cuba Messina

Ref. JCUBAM - Branca 

Altura: 10 cm | Largura: 45 cm | Comp.: 34,5 cm



Cuba Barcelona

Ref. JCUBABA - Branca 

Altura: 16 cm | Largura: 46 cm | Comp.: 29 cm

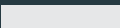

Cuba Mântua

Ref. JCUBAMT - Branca 

Altura: 11 cm | Largura: 29,5 cm | Comp.: 29,5 cm



Cuba Gênova

Ref. JCUBAG - Branca 

Altura: 13,5 cm | Largura: 40 cm | Comp.: 40 cm



Cuba Napoli

Ref. JCUBAN - Branca 

Altura: 15 cm | Largura: 40,5 cm | Comp.: 40,5 cm



Cuba Arezzo

Ref. JCUBAA - Branca 

Altura: 10,5 cm | Largura: 45 cm | Comp.: 33,5 cm





Cuba Capri

Ref. JCUBAC - Branca

Altura: 11,5 cm | Largura: 35 cm | Comp.: 35 cm



Cuba Bari

Ref. JCUBABR - Branca

Altura: 11,5 cm | Largura: 35 cm | Comp.: 35 cm

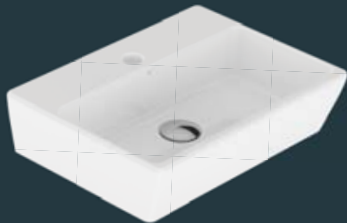

Cuba Novara

Ref. JCUBANO - Branca

Altura: 11,5 cm | Largura: 47 cm | Comp.: 35 cm



Cuba suspensa ou de apoio Roma (I)

Ref. CUBARO - Branca

Altura: 11,5 cm | Largura: 33 cm | Comp.: 29 cm



Cuba Livorno

Ref. JCUBALI - Branca

Altura: 13,5 cm | Largura: 37 cm | Comp.: 32 cm



Cuba Turim

Ref. JCUBAT - Branca

Altura: 14 cm | Largura: 34 cm | Comp.: 34 cm



## CUBA DE APOIO ELEGANCE

Cerâmica



A linha Elegance complementa o seu ambiente, proporcionando sofisticação, elegância e beleza. Seu tampo cerâmico removível acrescenta um toque a mais na decoração da cuba.



Cuba Sottile Elegance

Ref. JCSR1E - Branca

Altura: 12 cm | Diâmetro: 35 cm

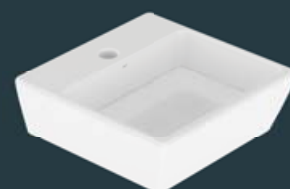

Cuba Bari Elegance

Ref. JCUBABRE - Branca

Altura: 11,5 cm | Largura: 35 cm | Comp.: 35 cm

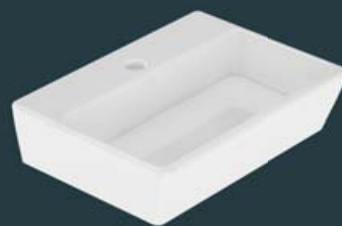

Cuba Novara Elegance

Ref. JCUBANOE - Branca

Altura: 11,5 cm | Largura: 47 cm | Comp.: 35 cm

# Elegance

A linha Bari Elegance possui tres modelos exclusivos de tampo cerâmico decorado, satisfazendo as novas tendências de mercado.



Cuba Bari Elegance Mistério

Ref. JCBRD1 - Branca

Altura: 11,5 cm | Largura: 35 cm | Comp.: 35 cm



Cuba Bari Elegance Dente de Leão

Ref. JCBRD2 - Branca

Altura: 11,5 cm | Largura: 35 cm | Comp.: 35 cm



Cuba Bari Elegance Mundi

Ref. JCBRD3 - Branca

Altura: 11,5 cm | Largura: 35 cm | Comp.: 35 cm

**CUBA DE SEMI-ENCAIXE**

Cerâmica



Cuba de semi-encaixe Roma (I)

Ref. CUBAROS - Branca

Altura: 11,5 cm | Largura: 33 cm | Comp.: 29 cm



Cuba de semi-encaixe Verona

Ref. JCUBAVS - Branca

Altura: 11 cm | Largura: 41 cm | Comp.: 41 cm

**CUBA DE EMBUTIR**

Cerâmica

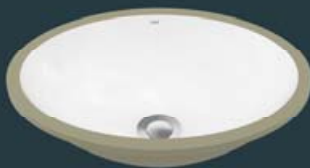

Cuba de embutir Oval

Ref. JCEO1 - Branca

Altura: 16 cm | Largura: 49 cm | Comp.: 35 cm  
Embalagem coletiva: 3 unidades

Cuba de embutir Oval

Ref. JCEO2 - Branca

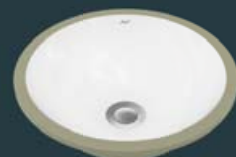
Altura: 13 cm | Largura: 40 cm | Comp.: 30 cm  
Embalagem coletiva: 3 unidades

Cuba de embutir Redonda

Ref. JCER1 - Branca

Altura: 13 cm | Diâmetro: 37 cm  
Embalagem coletiva: 3 unidades



## CUBA DE APOIO SOLO

Cerâmica

As peças possuem borda fina e uma textura delicada e elegante;

A linha foi inspirada em elementos naturais, como sal, carvão, pedra e areia.



Cuba Solo redonda Branco Fosco (I)

Ref. CSLR1

Altura: 12,5 cm | Diâmetro: 36 cm



Cuba Solo redonda Preto Fosco (I)

Ref. CSLR2

Altura: 12,5 cm | Diâmetro: 36 cm



Cuba Solo redonda Cinza Fosco (I)

Ref. CSLR4

Altura: 12,5 cm | Diâmetro: 36 cm



Cuba Solo redonda Bege Fosco (I)

Ref. CSLR5

Altura: 12,5 cm | Diâmetro: 36 cm

**CUBA DE APOIO SOTTILE SPLENDORE**

Cerâmica

As cubas de apoio Sottile Splendore são decorativas e sofisticadas. As peças possuem a borda fina, design diferenciado e efeitos marmorizados incríveis, além da cor preto fosco que está super em alta no segmento de decoração.

*splendore*

Cuba Sottile quadrada Preto Fosco (I)

Ref. CSQ2

Altura: 13 cm | Largura: 39 cm | Comp.: 39 cm



Cuba Sottile quadrada Calacatta Gold (I)

Ref. CSQ3

Altura: 13 cm | Largura: 39 cm | Comp.: 39 cm



Cuba Sottile quadrada Nero (I)

Ref. CSQ4

Altura: 13 cm | Largura: 39 cm | Comp.: 39 cm



Cuba Sottile quadrada Travertino (I)

Ref. CSQ5

Altura: 13 cm | Largura: 39 cm | Comp.: 39 cm



*splendore*



Cuba Sottile redonda Preto Fosco (I)

Ref. CSR2

Altura: 11,5 cm | Diâmetro: 36 cm



Cuba Sottile redonda Calacatta Gold (I)

Ref. CSR3

Altura: 11,5 cm | Diâmetro: 36 cm

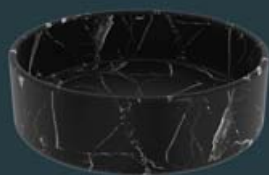

Cuba Sottile redonda Nero (I)

Ref. CSR4

Altura: 11,5 cm | Diâmetro: 36 cm



Cuba Sottile redonda Travertino (I)

Ref. CSR5

Altura: 11,5 cm | Diâmetro: 36 cm



**CUBA DE APOIO SAN MARINO SPLENDORE**  
Cerâmica

splendore



Cuba de apoio San Marino  
Calacatta Gold (I)

Ref. CSM3

Altura: 13 cm | Largura: 73 cm | Comp.: 37 cm



Cuba de apoio San Marino Nero (I)

Ref. CSM4

Altura: 13 cm | Largura: 73 cm | Comp.: 37 cm



Cuba de apoio San Marino Travertino (I)

Ref. CSM5

Altura: 13 cm | Largura: 73 cm | Comp.: 37 cm

**CUBA DE APOIO TREVISO SPLENDORE**  
Cerâmica

splendore



Cuba de apoio Treviso Calacatta Gold (I)  
Ref. CTR3   
Altura: 16 cm | Largura: 65 cm | Comp.: 38,5 cm



Cuba de apoio Treviso Nero (I)  
Ref. CTR4   
Altura: 16 cm | Largura: 65 cm | Comp.: 38,5 cm



Cuba de apoio Treviso Travertino (I)  
Ref. CTR5   
Altura: 16 cm | Largura: 65 cm | Comp.: 38,5 cm



## CUBA DE APOIO E DE SOBREPOR PRETA FOSCA

Cerâmica

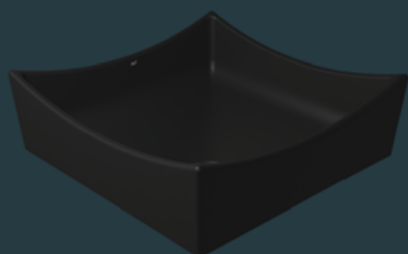

Cuba Ravena Preta Fosco

Ref. JCRPF

Altura: 11 cm | Largura: 34,5 cm | Comp.: 34,5 cm

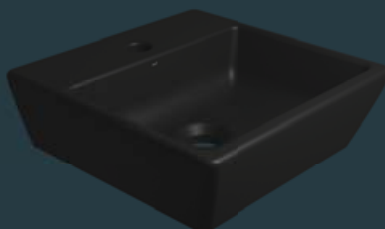

Cuba Bari Preta Fosco

Ref. JCBRPF

Altura: 11,5 cm | Largura: 35 cm | Comp.: 35 cm

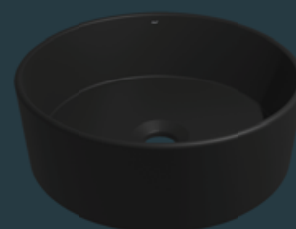

Cuba Sottile redonda Preta Fosco

Ref. JCSRPF

Altura: 12 cm | Diâmetro: 35 cm





## CUBA DE APOIO E DE SOBREPOR STONE GRAY

Cerâmica

- Inspiradas em elementos naturais
- Acabamento brilhante
- Tonalidade cinza

Stone

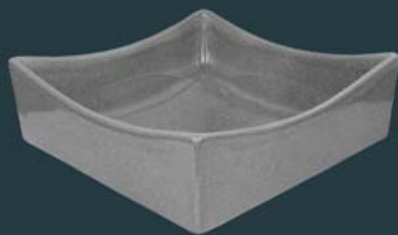

Cuba Ravena Stone Gray

Ref. JCRSG

Altura: 11 cm | Largura: 34,5 cm | Comp.: 34,5 cm



Cuba Bolonha Stone Gray

Ref. JCBNSG

Altura: 13,5 cm | Diâmetro: 40 cm



## CUBA DE INOX

**KIT CUBA DE COZINHA**  
DE EMBUTIR OU SOBREPOR EM AÇO INOX  
COM VÁLVULA E SIFÃO

splendore

LUXO  
ALTA QUALIDADE  
TRATAMENTO ESPECIAL



CUBA DE INOX



SIFÃO COM COPO  
1.1/2" X 1.1/2"



VÁLVULA AMERICANA  
4.1/2"



AÇO INOX  
304

CUBA DE INOX

27



Kit Cuba de cozinha Aço Inox Escovado (I)

Ref. KCI542



Kit Cuba de cozinha Aço Inox Preto (I)

Ref. KCI542K



Kit Cuba de cozinha Aço Inox Gold (I)

Ref. KCI542G



Kit Cuba de cozinha Aço Inox Rose Gold (I)

Ref. KCI542R

Medidas:

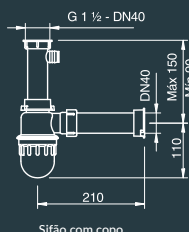
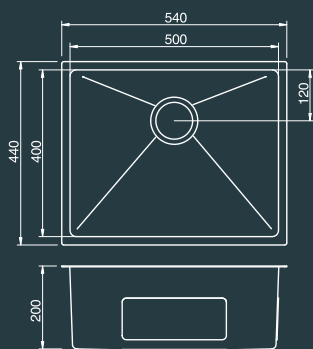

Chapas e resina de reforço  
contra impactos



Embalagem Caixa

Revestimento **Nano Coating**

Tecnologia de alta proteção, promovendo uma maior durabilidade para o produto.





# splendore

**KIT CUBA DE COZINHA**  
DE EMBUTIR OU SOBREPOR EM AÇO INOX  
COM VÁLVULA E SIFÃO



CUBA DE INOX



SIFÃO COM COPO  
1.1/2" X 1.1/2"



VÁLVULA AMERICANA  
4.1/2"



AÇO INOX  
304



Kit Cuba de cozinha Aço Inox Escovado (I)

Ref. KCI342



Kit Cuba de cozinha Aço Inox Preto (I)

Ref. KCI342K



Medidas:

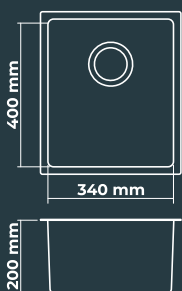

Cuba

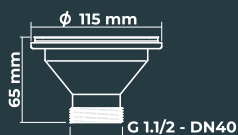

Válvula americana

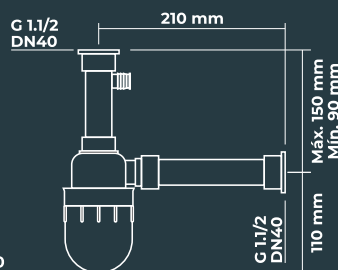

Sifão com copo

Chapas e resina de reforço  
contra impactos



### Revestimento Nano Coating

Tecnologia de alta proteção, promovendo uma maior durabilidade para o produto.



splendore

**KIT CUBA DUPLA DE COZINHA**  
DE EMBUTIR OU SOBREPOR EM AÇO INOX  
COM 2 VÁLVULAS E 2 SIFÕES



CUBA DE INOX



SIFÃO COM COPO  
1.1/2" X 1.1/2"



VÁLVULA AMERICANA  
4.1/2"



AÇO INOX  
304



Kit Cuba Dupla de cozinha Aço Inox Escovado (I)

Ref. KCDI642



Kit Cuba Dupla de cozinha Aço Inox Preto (I)

Ref. KCDI642K

Medidas:

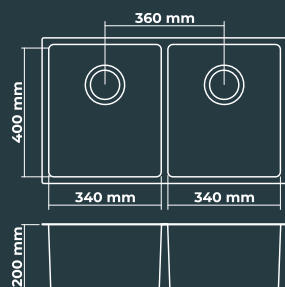

Cuba

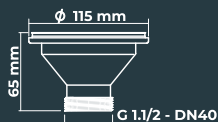

Válvula americana

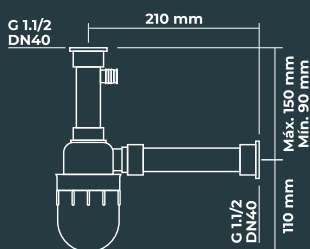

Sifão com copo

Chapas e resina de reforço  
contra impactos



**Revestimento Nano Coating**

Tecnologia de alta proteção, promovendo  
uma maior durabilidade para o produto.



## TORNEIRAS PARA CUBAS

### ÁQUILA SPLENDORE



Mecanismo de reposição: FMCJ4

*splendore*



Torneira média de mesa  
Preto Fosco

Ref. 1196LAK



Torneira média de mesa  
Gold

Ref. 1196LAG



Torneira média de mesa  
Rose Gold

Ref. 1196LAR



Acabamento Áquila Splendore  
Preto Fosco

Ref. ALASK - para registros ½" e ¾"



Acabamento Áquila Splendore  
Gold

Ref. ALASG - para registros ½" e ¾"



Acabamento Áquila Splendore  
Rose Gold

Ref. ALASR - para registros ½" e ¾"



## ÁQUILA



Mecanismo de reposição: FMCFE (Até Out/18) | FMCJ4 (A partir de Nov/18)



Torneira alta 90° de mesa

Ref. 1189LA\*

Ref. 1199LA



Torneira alta de mesa

Ref. 1188LA\*

Ref. 1198LA



Torneira média de mesa

Ref. 1186LA\*

Ref. 1196LA



Torneira de mesa

Ref. 1187LA\*

Ref. 1197LA



Torneira de parede

Ref. 1159LA\*

Ref. 1178LA



Ducha higiênica cromada

Ref. JDHCLA



Acabamento compatível: Linha J4

Ref. AJ4 - para registros ½" e ¾"

Ref. AJ4G - para registros 1", 1 ¼" e 1 ½"





**AREZZO**



Mecanismo de reposição: FMCFE



Torneira alta 90° de mesa  
Ref. 1199AZ



Torneira alta de mesa  
Ref. 1198AZ



Torneira média de mesa  
Ref. 1196AZ



Torneira de mesa  
Ref. 1197AZ



Torneira de parede  
Ref. 1178AZ



Ducha higiênica cromada  
Ref. JDHCAZ



Acabamento AZ

Ref. CAZ - para registros 1/2" e 3/4"

Ref. CAZG - para registros 1", 1 1/4" e 1 1/2"



**AREZZO SMART (I)**



Mecanismo de reposição: FMCFE



Torneira alta 90° de mesa (I)  
Ref. 1199AZS



Torneira alta de mesa (I)  
Ref. 1198AZS



Torneira de mesa (I)  
Ref. 1197AZS



Torneira alta 90° de mesa preto fosco (I)  
Ref. 1199AZSK



Torneira alta de mesa preto fosco (I)  
Ref. 1198AZSK



Torneira de mesa preto fosco (I)  
Ref. 1197AZSK

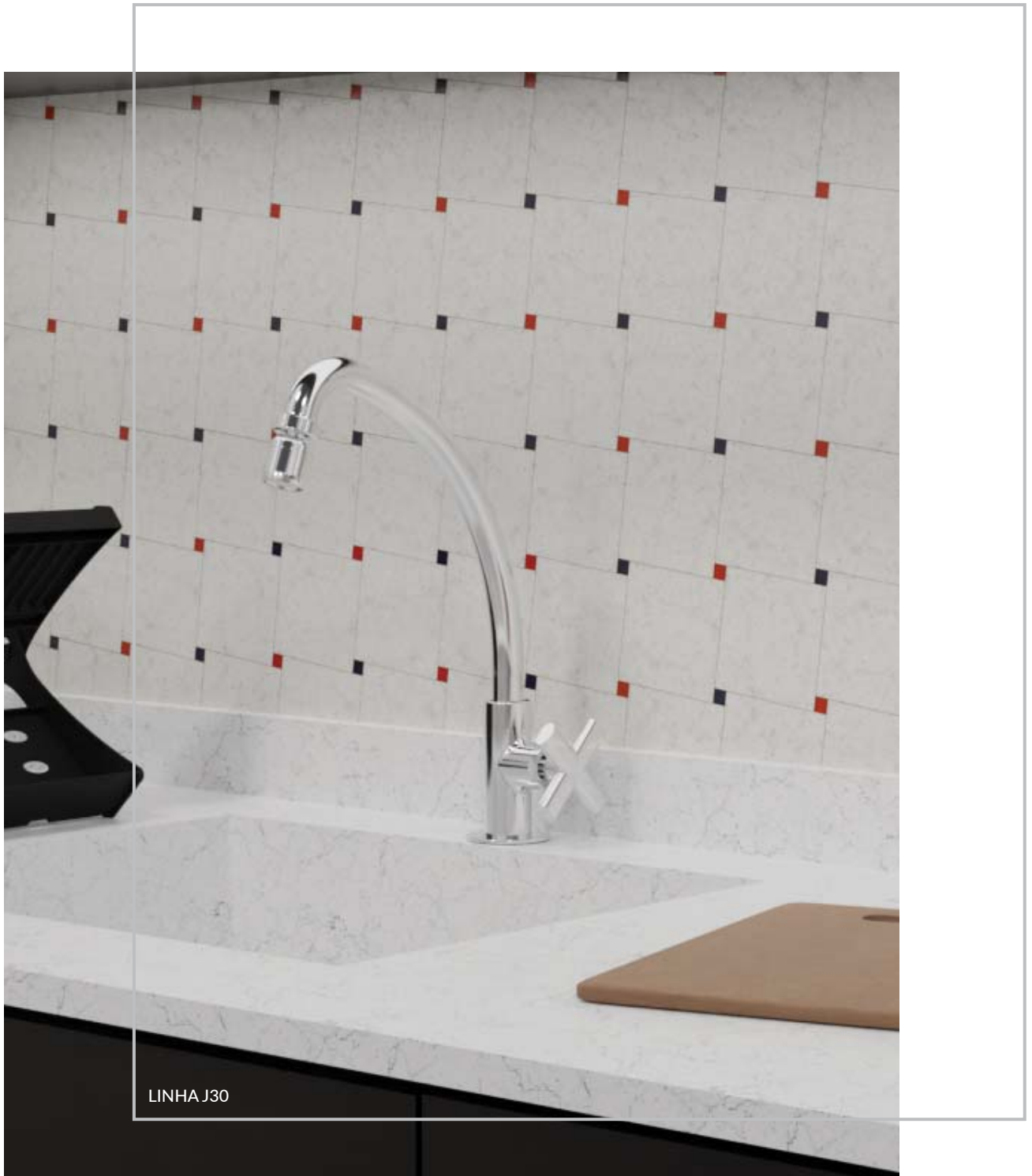

LINHA J1



LINHA J2



LINHA J3



LINHA J4



LINHA J10



LINHA J20

# METAIS SANITÁRIOS



J1



EMBALAGEM AUTOSSERVIÇO

Mecanismo de reposição: FMCJ1  
Obs. Acompanha volante.



**Torneira para lavatório**  
Ref. 1193J1

Embalagem coletiva: 3 unidades



**Torneira para lavatório bica móvel**  
Ref. 1195J1

Embalagem coletiva: 3 unidades



**Torneira de parede bica móvel**  
Ref. 1156J1

Embalagem coletiva: 3 unidades



**Torneira de mesa bica móvel**  
Ref. 1156MJ1

Embalagem coletiva: 3 unidades



**Torneira de parede tubo "U" bica móvel**  
Ref. 1156UJ1

Embalagem coletiva: 3 unidades



**Torneira para pia ou cozinha**  
Ref. 1158J1

Embalagem coletiva: 3 unidades



**Torneira para tanque ou jardim**  
Ref. 1153J1

Embalagem coletiva: 3 unidades



**Torneira para tanque ou máquina de lavar**  
Ref. 1134J1

Embalagem coletiva: 3 unidades



**Ducha higiênica**  
Ref. DHJ1  
Sem derivador

Embalagem coletiva: 3 unidades



**Registro de pressão**

Ref. J1RP12 - 1/2"

Ref. J1RP34 - 3/4"

Embalagem coletiva: 3 unidades



**Registro de gaveta**

Ref. J1VG12 - 1/2"

Ref. J1VG19 - 3/4"

Embalagem coletiva: 3 unidades



**Acabamento J1**

Ref. AJ1 - para registros 1/2" e 3/4"

Ref. AJ1G - para registros 1", 1 1/4" e 1 1/2"

Embalagem coletiva: 6 unidades

**BANHEIRO** **COZINHA** **LAVANDERIA**





J2

36



EMBALAGEM AUTOSSERVIÇO

Mecanismo de reposição: FMCJ4



**Torneira para lavatório**  
Ref. 1193J2

Embalagem coletiva: 3 unidades



**Torneira para lavatório bica móvel**  
Ref. 1195J2

Embalagem coletiva: 3 unidades



**Torneira de parede bica móvel**  
Ref. 1156J2

Embalagem coletiva: 3 unidades



**Torneira de mesa bica móvel**  
Ref. 1156MJ2

Embalagem coletiva: 3 unidades



**Torneira de parede tubo "U" bica móvel**  
Ref. 1156UJ2

Embalagem coletiva: 3 unidades



**Torneira para pia ou cozinha**  
Ref. 1158J2

Embalagem coletiva: 3 unidades



**Torneira para tanque ou jardim**  
Ref. 1153J2

Embalagem coletiva: 3 unidades



**Torneira para tanque ou máquina de lavar**  
Ref. 1134J2

Embalagem coletiva: 3 unidades



**Ducha higiênica**  
Ref. DHJ2  
Sem derivador

Embalagem coletiva: 3 unidades



**Registro de pressão**

Ref. J2RP12 - 1/2"

Ref. J2RP34 - 3/4"

Embalagem coletiva: 3 unidades



**Registro de gaveta**

Ref. J2VG12 - 1/2"

Ref. J2VG19 - 3/4"

Embalagem coletiva: 3 unidades



**Acabamento J2**

Ref. AJ2 - para registros 1/2" e 3/4"

Ref. AJ2G - para registros 1", 1 1/4" e 1 1/2"

Embalagem coletiva: 6 unidades

**BANHEIRO** **COZINHA** **LAVANDERIA**

Todas imagens são meramente ilustrativas.



**J3**



EMBALAGEM AUTOSSERVIÇO

Mecanismo de reposição: FMCJ3  
Obs. Acompanha volante.



**Torneira para lavatório**  
Ref. 1193J3

Embalagem coletiva: 3 unidades



**Torneira para lavatório bica móvel**  
Ref. 1195J3

Embalagem coletiva: 3 unidades



**Torneira de parede bica móvel**  
Ref. 1156J3

Embalagem coletiva: 3 unidades



**Torneira de mesa bica móvel**  
Ref. 1156MJ3

Embalagem coletiva: 3 unidades



**Torneira de parede tubo "U" bica móvel**  
Ref. 1156UJ3

Embalagem coletiva: 3 unidades



**Torneira para pia ou cozinha**  
Ref. 1158J3

Embalagem coletiva: 3 unidades



**Torneira para tanque ou jardim**  
Ref. 1153J3

Embalagem coletiva: 3 unidades



**Torneira para tanque ou máquina de lavar**  
Ref. 1134J3

Embalagem coletiva: 3 unidades



**Ducha higiênica**  
Ref. DHJ3  
Sem derivador

Embalagem coletiva: 3 unidades



**Registro de pressão**

Ref. J3RP12 - 1/2"

Ref. J3RP34 - 3/4"

Embalagem coletiva: 3 unidades



**Registro de gaveta**

Ref. J3VG12 - 1/2"

Ref. J3VG19 - 3/4"

Embalagem coletiva: 3 unidades



**Acabamento J3**

Ref. AJ3 - para registros 1/2" e 3/4"

Ref. AJ3G - para registros 1", 1 1/4" e 1 1/2"

Embalagem coletiva: 6 unidades

**BANHEIRO**

**COZINHA**

**LAVANDERIA**



J4



EMBALAGEM AUTOSSERVIÇO

Mecanismo de reposição: FMCJ4



**Torneira para lavatório**  
Ref. 1193J4

Embalagem coletiva: 3 unidades



**Torneira para lavatório bica móvel**  
Ref. 1195J4

Embalagem coletiva: 3 unidades



**Torneira de parede bica móvel**  
Ref. 1156J4

Embalagem coletiva: 3 unidades



**Torneira de mesa bica móvel**  
Ref. 1156MJ4

Embalagem coletiva: 3 unidades



**Torneira de parede tubo "U" bica móvel**  
Ref. 1156UJ4

Embalagem coletiva: 3 unidades



**Torneira para pia ou cozinha**  
Ref. 1158J4

Embalagem coletiva: 3 unidades



**Torneira para tanque ou jardim**  
Ref. 1153J4

Embalagem coletiva: 3 unidades



**Torneira para tanque ou máquina de lavar**  
Ref. 1134J4

Embalagem coletiva: 3 unidades



**Ducha higiênica**  
Ref. DHJ4  
Sem derivador

Embalagem coletiva: 3 unidades



**Registro de pressão**

Ref. J4RP12 - 1/2"

Ref. J4RP34 - 3/4"

Embalagem coletiva: 3 unidades



**Registro de gaveta**

Ref. J4VG12 - 1/2"

Ref. J4VG19 - 3/4"

Embalagem coletiva: 3 unidades



**Acabamento J4**

Ref. AJ4 - para registros 1/2" e 3/4"

Ref. AJ4G - para registros 1", 1 1/4" e 1 1/2"

Embalagem coletiva: 6 unidades



J10



Mecanismo de reposição: FMCFE



**Torneira para lavatório**  
Ref. 1194J10  
Embalagem coletiva: 3 unidades



**Torneira para lavatório bica móvel**  
Ref. 1195J10  
Embalagem coletiva: 3 unidades



**Torneira de parede bica móvel**  
Ref. 1156J10  
Embalagem coletiva: 3 unidades



**Torneira de mesa bica móvel**  
Ref. 1156MJ10  
Embalagem coletiva: 3 unidades



**Torneira de parede tubo "U" bica móvel**  
Ref. 1156UJ10  
Embalagem coletiva: 3 unidades



**Torneira para pia ou cozinha**  
Ref. 1158J10  
Embalagem coletiva: 3 unidades



**Torneira para tanque ou jardim**  
Ref. 1153J10  
Embalagem coletiva: 3 unidades



**Torneira para tanque ou máquina de lavar**  
Ref. 1134J10  
Embalagem coletiva: 3 unidades



**Ducha higiênica**  
Ref. DHJ10  
Sem derivador  
Embalagem coletiva: 3 unidades



**Misturador de mesa para lavatório**  
Ref. 1877J10  
Embalagem coletiva: 2 unidades



**Misturador de mesa para cozinha bica móvel**  
Ref. 1256J10  
Embalagem coletiva: 2 unidades



**Misturador de parede para cozinha bica móvel**  
Ref. 1258J10  
Embalagem coletiva: 2 unidades



**Registro de pressão**  
Ref. J10RP12 - 1/2"  
Ref. J10RP34 - 3/4"  
Embalagem coletiva: 2 unidades



**Acabamento J10**  
Ref. AJ10 - para registros 1/2" e 3/4"  
Ref. AJ10G - para registros 1", 1 1/4" e 1 1/2"  
Embalagem coletiva: 6 unidades

BANHEIRO

COZINHA

LAVANDERIA





J20



Mecanismo de reposição: FMCFE



**Torneira para lavatório**  
Ref. 1194J20  
Embalagem coletiva: 3 unidades



**Torneira para lavatório bica móvel**  
Ref. 1195J20  
Embalagem coletiva: 3 unidades



**Torneira de parede bica móvel**  
Ref. 1156J20  
Embalagem coletiva: 3 unidades



**Torneira de mesa bica móvel**  
Ref. 1156MJ20  
Embalagem coletiva: 3 unidades



**Torneira de parede tubo "U" bica móvel**  
Ref. 1156UJ20  
Embalagem coletiva: 3 unidades



**Torneira para pia ou cozinha**  
Ref. 1158J20  
Embalagem coletiva: 3 unidades



**Torneira para tanque ou jardim**  
Ref. 1153J20  
Embalagem coletiva: 3 unidades



**Torneira para tanque ou máquina de lavar**  
Ref. 1134J20  
Embalagem coletiva: 3 unidades



**Ducha higiênica**  
Ref. DHJ20  
Sem derivador  
Embalagem coletiva: 3 unidades



**Misturador de mesa para lavatório**  
Ref. 1877J20  
Embalagem coletiva: 2 unidades



**Misturador de mesa para cozinha bica móvel**  
Ref. 1256J20  
Embalagem coletiva: 2 unidades



**Misturador de parede para cozinha bica móvel**  
Ref. 1258J20  
Embalagem coletiva: 2 unidades



**Registro de pressão**  
Ref. J20RP12 - 1/2"  
Ref. J20RP34 - 3/4"  
Embalagem coletiva: 2 unidades



**Acabamento J20**  
Ref. AJ20 - para registros 1/2" e 3/4"  
Ref. AJ20G - para registros 1", 1 1/4" e 1 1/2"  
Embalagem coletiva: 6 unidades

**BANHEIRO** **COZINHA** **LAVANDERIA**



**J30**



Mecanismo de reposição: FMCJ30



**Torneira para lavatório**  
Ref. 1194J30

Embalagem coletiva: 3 unidades



**Torneira para lavatório bica móvel**  
Ref. 1195J30

Embalagem coletiva: 3 unidades



**Torneira de parede bica móvel**  
Ref. 1156J30

Embalagem coletiva: 3 unidades



**Torneira de mesa bica móvel**  
Ref. 1156MJ30

Embalagem coletiva: 3 unidades



**Torneira de parede tubo "U" bica móvel**  
Ref. 1156UJ30

Embalagem coletiva: 3 unidades



**Torneira para pia ou cozinha**  
Ref. 1158J30

Embalagem coletiva: 3 unidades



**Torneira para tanque ou jardim**  
Ref. 1153J30

Embalagem coletiva: 3 unidades



**Torneira para tanque ou máquina de lavar**  
Ref. 1134J30

Embalagem coletiva: 3 unidades



**Ducha higiênica**  
Ref. DHJ30  
Sem derivador

Embalagem coletiva: 3 unidades



**Misturador de mesa para lavatório**  
Ref. 1877J30

Embalagem coletiva: 2 unidades



**Misturador de mesa para cozinha bica móvel**  
Ref. 1256J30

Embalagem coletiva: 2 unidades



**Misturador de parede para cozinha bica móvel**  
Ref. 1258J30

Embalagem coletiva: 2 unidades



**Registro de pressão**

Ref. J30RP12 - 1/2"

Ref. J30RP34 - 3/4"

Embalagem coletiva: 2 unidades



**Acabamento J30**

Ref. AJ30 - para registros 1/2" e 3/4"

Ref. AJ30G - para registros 1", 1 1/4" e 1 1/2"

Embalagem coletiva: 6 unidades

**BANHEIRO**

**COZINHA**

**LAVANDERIA**

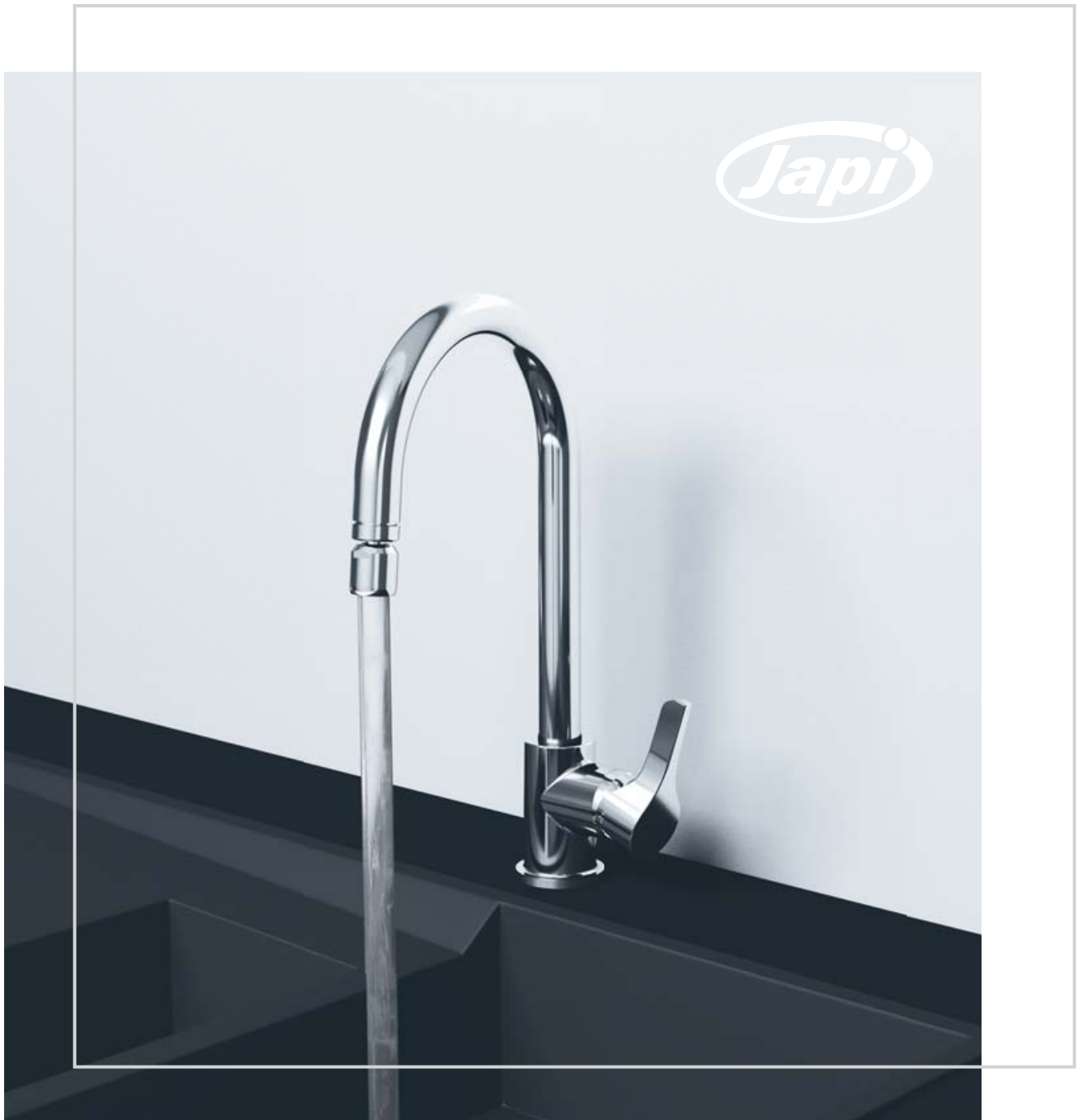

## MONOCOMANDOS

## LINHA PREMIUM



■ Monocomando para lavatório bica móvel J200

Ref. MLMJ200



■ Monocomando para cozinha bica móvel J200

Ref. MCMJ200

Possui arejador articulável



■ Monocomando para lavatório

Ref. MLJ200



■ Registro monocomando para chuveiro (I)

Ref. RMJ200

Pressão de utilização: 10 a 40 m.c.a.



■ Monocomando gourmet com tubo flex cinza J200

Ref. MGJ200C



■ Monocomando gourmet com tubo flex preto J200

Ref. MGJ200P



■ Monocomando gourmet com tubo flex vermelho J200

Ref. MGJ200V

## LINHA BÁSICA



■ Monocomando para lavatório bica móvel (I)

Ref. MLM



■ Monocomando para cozinha bica móvel (I)

Ref. MCM

Possui arejador articulável



■ Monocomando para lavatório (I)

Ref. ML



■ Registro monocomando para chuveiro (I)

Ref. RMN19

Pressão de utilização: 10 a 40 m.c.a.

Todas as torneiras monocomando suportam pressão de utilização de 2 a 40 m.c.a.

■ BANHEIRO ■ COZINHA ■ LAVANDERIA

Todas imagens são meramente ilustrativas.





## LINHA ECO



### Torneira para lavatório Ecotok

Ref. 1192TD

**Sistema de tomada - Bivolt**

Ref. 1192TDP

**Sistema de pilha - 4 pilhas AA**

Pressão de utilização: 1,5 a 40 m.c.a.

- Arejador antivandalismo
- Abertura e fechamento por toque
- Fechamento automático regulável em 4, 8, 30 ou 60 segundos
- Economia de água e conforto

### Torneira para lavatório Ecotok

Ref. 1190TD

**Sistema de tomada - Bivolt**

Ref. 1190TDP

**Sistema de pilha - 4 pilhas AA**

Pressão de utilização: 2 a 40 m.c.a.

- Abertura e fechamento por toque
- Fechamento automático regulável em 4, 8, 30 ou 60 segundos
- Economia de água e conforto

### Torneira para lavatório Ecotok

Ref. 1191TD

**Sistema de tomada - Bivolt**

Ref. 1191TDP

**Sistema de pilha - 4 pilhas AA**

Pressão de utilização: 2 a 40 m.c.a.

- Arejador antivandalismo
- Abertura e fechamento por toque
- Fechamento automático regulável em 4, 8, 30 ou 60 segundos
- Economia de água e conforto

■ BANHEIRO ■ COZINHA ■ LAVANDERIA

Todas imagens são meramente ilustrativas.



Válvula automática para mictório

Ref. 2570JA

Latão cromado

Pressão de utilização: 1,5 a 40 m.c.a.



Torneira fechamento automático para lavatório mesa

Ref. 1170JA

Latão cromado

Pressão de utilização: 1,5 a 40 m.c.a.



Torneira fechamento automático para lavatório mesa (II)

Ref. 1170S

ABS cromado

Pressão de utilização: 1,5 a 40 m.c.a.



Torneira fechamento automático para lavatório mesa (I)

Ref. 1170SB

ABS branco

Pressão de utilização: 1,5 a 40 m.c.a.



ECONOMIA DE ÁGUA

FECHAMENTO AUTOMÁTICO



JATO UNIFORME

AREJADOR ANTIVANDALISMO

BANHEIRO

COZINHA

LAVANDERIA

- Abertura e fechamento por toque;
- Fechamento automático regulável em 4, 8, 30 ou 60 segundos;
- Economia de água;
- Conforto.

TRANSFORME  
SUA TORNEIRA,  
com o sistema Ecotok



FAÇA  
VOCÊ  
MESMO

45

### Sistema Ecotok - Bivolt

Ref. JTOK

O Sistema Ecotok é composto por 01 eletroválvula, 01 módulo eletrônico, 01 fonte bivolt, 01 engate flexível, 01 arruela de contato com cabo e 01 porca metálica.

Compatível com todos os modelos de torneiras EM METAL DE MESA (recomendamos não utilizar em pias metálicas).

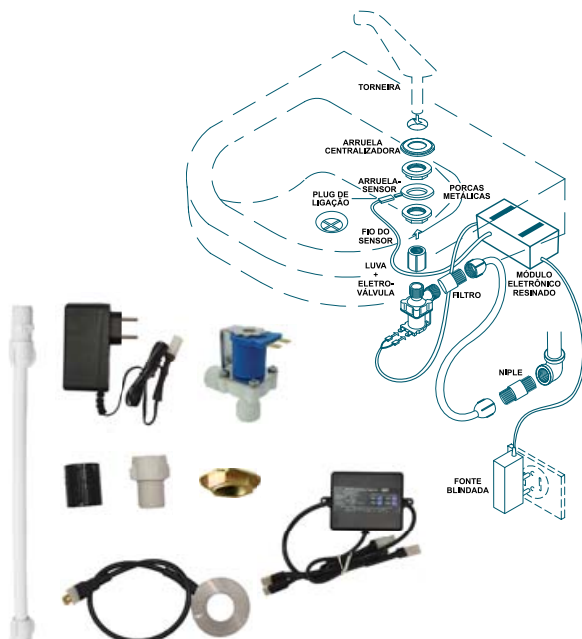

### Sistema Ecotok - Pilha

Ref. JTOKP

O Sistema Ecotok a pilha é composto por 01 eletroválvula, 01 módulo eletrônico com encaixe para pilhas, 01 engate flexível, 01 arruela de contato com cabo e 01 porca metálica.

Compatível com todos os modelos de torneiras EM METAL DE MESA (recomendamos não utilizar em pias metálicas).

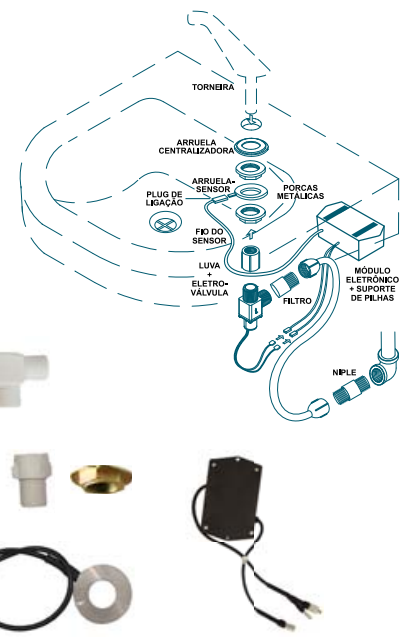

\*O tempo de fechamento pode variar de acordo com a pressão da água.

Todas imagens são meramente ilustrativas.

LINHA ECO



# LINHA CLÍNICA

Mecanismo de reposição: FMCFE



EMBALAGEM BLISTER



Torneira clínica para lavatório mesa

Ref. 1197C

Embalagem coletiva: 4 unidades



Torneira clínica para lavatório parede

Ref. 1178C

Embalagem coletiva: 4 unidades



■ BANHEIRO ■ COZINHA ■ LAVANDERIA

Todas imagens são meramente ilustrativas.



# PLÁSTICOS SANITÁRIOS





**BRQ**

Mecanismo de reposição: FVDP

- Volante Anatômico
- Facilita a abertura e fechamento



**Torneira para lavatório**

Ref. JTL1BRQ  
Branca

Embalagem coletiva: 12 unidades

BR1



**Torneira para lavatório bica móvel**

Ref. 1195BRQ  
Branca

Embalagem coletiva: 6 unidades

BR1



**Torneira de parede bica móvel**

Ref. 1156BRQ  
Branca

Embalagem coletiva: 6 unidades

BR1



**Torneira de mesa bica móvel**

Ref. 1156MBRQ  
Branca

Embalagem coletiva: 6 unidades

BR1



Embalagem Autosserviço

**KQ**

Mecanismo de reposição: FVDP



**Torneira para lavatório**

Ref. JTL1KQ  
Preta

Embalagem coletiva: 12 unidades

K



**Torneira para lavatório bica móvel**

Ref. 1195KQ  
Preta

Embalagem coletiva: 6 unidades

K



**Torneira de parede bica móvel**

Ref. 1156KQ  
Preta

Embalagem coletiva: 6 unidades

K



**Torneira de mesa bica móvel**

Ref. 1156MKQ  
Preta

Embalagem coletiva: 6 unidades

K



Embalagem Autosserviço

BANHEIRO COZINHA LAVANDERIA

## BR

Mecanismo de reposição: FVDP



Torneira para lavatório

Ref. JTL1BR1

Branca JTL1K

Preta JTL1BG8

Bege JTL1CZ2

Cinza JTL1CM2

Caramelo

Embalagem coletiva: 12 unidades

BR1 K BG8 CZ2 CM2



Torneira longa para lavatório

Ref. JTL3BR1

Branca JTL3BG8

Bege JTL3CZ2

Cinza JTL3CM2

Caramelo

Embalagem coletiva: 12 unidades

BR1 BG8 CZ2 CM2



Torneira para lavatório bica móvel

Ref. 1195BR

Branca Ref. 1195K

Preta

Embalagem coletiva: 6 unidades

BR1 K



Torneira de parede bica móvel

Ref. 1156BR

Branca Ref. 1156K

Preta

Embalagem coletiva: 6 unidades

BR1 K



Torneira de mesa bica móvel

Ref. 1156MBR

Branca Ref. 1156MK

Preta

Embalagem coletiva: 6 unidades

BR1 K

Embalagem Autosserviço

## SHB



Mecanismo de reposição: FMCAQ | FMCAQI



Registros independentes Use a torneira e o filtro ao mesmo tempo



Conjunto filtro com torneira bica móvel

Ref. 1172SHB

Embalagem coletiva: 6 unidades



Embalagem Blister



Elemento Filtrante

Ref. JEF

Embalagem coletiva: 6 unidades

Capacidade de purificar 1.000 litros



1 Elemento filtrante



50 Galões de 20 litros

SHB



Torneira para lavatório

Ref. 1194SHB

Embalagem coletiva: 6 unidades



Torneira para lavatório bica móvel

Ref. 1195SHB

Embalagem coletiva: 6 unidades



Torneira de parede bica móvel

Ref. 1156SHB

Embalagem coletiva: 6 unidades



Torneira de mesa bica móvel

Ref. 1156MSHB

Embalagem coletiva: 6 unidades



Torneira de parede tubo "U" bica móvel (I)

Ref. 1156USHB

Embalagem coletiva: 6 unidades



Torneira para pia ou cozinha (I)

Ref. 1158SHB

Embalagem coletiva: 6 unidades



Torneira para tanque ou jardim (I)

Ref. 1153SHB

Embalagem coletiva: 6 unidades



Torneira para tanque ou máquina de lavar (I)

Ref. 1134SHB

Embalagem coletiva: 6 unidades



Embalagem Autosserviço

SHK



Fabricação Nacional

EMBALAGEM AUTOSSERVIÇO

Mecanismo de reposição: FMCAQ



Torneira para lavatório

Ref. 1194SHK

Embalagem coletiva: 6 unidades



Torneira para lavatório bica móvel

Ref. 1195SHK

Embalagem coletiva: 6 unidades



Torneira de parede bica móvel

Ref. 1156SHK

Embalagem coletiva: 6 unidades



Torneira de mesa bica móvel

Ref. 1156MSHK

Embalagem coletiva: 6 unidades

BANHEIRO COZINHA LAVANDERIA

Todas imagens são meramente ilustrativas.

## IHB



Mecanismo de reposição: FMCAQ



Torneira para lavatório (I)

Ref. 1194IHB

Embalagem coletiva: 6 unidades



Torneira para lavatório bica móvel (I)

Ref. 1195IHB

Embalagem coletiva: 6 unidades



Torneira de parede bica móvel (I)

Ref. 1156IHB

Embalagem coletiva: 6 unidades



Torneira de mesa bica móvel (I)

Ref. 1156MIHB

Embalagem coletiva: 6 unidades



Torneira de parede tubo "U" bica móvel (I)

Ref. 1156UIHB

Embalagem coletiva: 6 unidades



Torneira para pia ou cozinha (I)

Ref. 1158IHB

Embalagem coletiva: 6 unidades



Torneira para tanque ou jardim (I)

Ref. 1153IHB

Embalagem coletiva: 6 unidades



Torneira para tanque ou máquina de lavar (I)

Ref. 1134IHB

Embalagem coletiva: 6 unidades



Ducha higiênica branca (I)

Ref. DHP

Embalagem coletiva: 10 unidades

## IHP



Mecanismo de reposição: FMCAQ



Torneira para lavatório (I)

Ref. 1194IHP

Embalagem coletiva: 6 unidades



Torneira para lavatório bica móvel (I)

Ref. 1195IHP

Embalagem coletiva: 6 unidades



Torneira de parede bica móvel (I)

Ref. 1156IHP

Embalagem coletiva: 6 unidades



Torneira de mesa bica móvel (I)

Ref. 1156MIHP

Embalagem coletiva: 6 unidades



Torneira de parede tubo "U" bica móvel (I)

Ref. 1156UIHP

Embalagem coletiva: 6 unidades



Torneira para pia ou cozinha (I)

Ref. 1158IHP

Embalagem coletiva: 6 unidades



Torneira para tanque ou jardim (I)

Ref. 1153IHP

Embalagem coletiva: 6 unidades



Torneira para tanque ou máquina de lavar (I)

Ref. 1134IHP

Embalagem coletiva: 6 unidades



Ducha higiênica cromada (I)

Ref. DHPC

Embalagem coletiva: 10 unidades





**IHK**



Mecanismo de reposição: FMCAQ



**Torneira para lavatório (I)**

Ref. 1194IHK

Embalagem coletiva: 6 unidades



**Torneira para lavatório bica móvel (I)**

Ref. 1195IHK

Embalagem coletiva: 6 unidades



**Torneira de parede bica móvel (I)**

Ref. 1156IHK

Embalagem coletiva: 6 unidades



**Torneira de mesa bica móvel (I)**

Ref. 1156MIHK

Embalagem coletiva: 6 unidades



**Torneira de parede tubo "U" bica móvel (I)**

Ref. 1156UIHK

Embalagem coletiva: 6 unidades



**Torneira para pia ou cozinha (I)**

Ref. 1158IHK

Embalagem coletiva: 6 unidades



**Torneira para tanque ou jardim (I)**

Ref. 1153IHK

Embalagem coletiva: 6 unidades



**Torneira para tanque ou máquina de lavar (I)**

Ref. 1134IHK

Embalagem coletiva: 6 unidades



**Ducha higiênica preta (I)**

Ref. DHK

Embalagem coletiva: 10 unidades

**BANHEIRO** **COZINHA** **LAVANDERIA**

Todas imagens são meramente ilustrativas.

## P40



Mecanismo de reposição: FMCAQ



**Torneira para lavatório (I)**

Ref. 1194P40

Embalagem coletiva: 6 unidades



**Torneira para lavatório bica móvel (I)**

Ref. 1195P40

Embalagem coletiva: 6 unidades



**Torneira de parede bica móvel (I)**

Ref. 1156P40

Embalagem coletiva: 6 unidades



**Torneira de mesa bica móvel (I)**

Ref. 1156MP40

Embalagem coletiva: 6 unidades



**Torneira para pia ou cozinha (I)**

Ref. 1158P40

Embalagem coletiva: 6 unidades



**Torneira para tanque ou jardim (I)**

Ref. 1153P40

Embalagem coletiva: 6 unidades



**Ducha higiênica cromada (I)**

Ref. DHP40

Embalagem coletiva: 10 unidades

## P50



Mecanismo de reposição: FMCAQ



**Torneira para lavatório (I)**

Ref. 1194P50

Embalagem coletiva: 6 unidades



**Torneira para lavatório bica móvel (I)**

Ref. 1195P50

Embalagem coletiva: 6 unidades



**Torneira de parede bica móvel (I)**

Ref. 1156P50

Embalagem coletiva: 6 unidades



**Torneira de mesa bica móvel (I)**

Ref. 1156MP50

Embalagem coletiva: 6 unidades



**Torneira para tanque ou jardim (I)**

Ref. 1153P50

Embalagem coletiva: 6 unidades

## P37



Mecanismo de reposição: FMCAQ



**Torneira para lavatório (I)**

Ref. 1194P37

Embalagem coletiva: 6 unidades



**Torneira para lavatório bica móvel (I)**

Ref. 1195P37

Embalagem coletiva: 6 unidades



**Torneira de parede bica móvel (I)**

Ref. 1156P37

Embalagem coletiva: 6 unidades



**Torneira de mesa bica móvel (I)**

Ref. 1156MP37

Embalagem coletiva: 6 unidades

BANHEIRO

COZINHA

LAVANDERIA



**P61**

Mecanismo de reposição: FMCAQ



**Torneira para lavatório (I)**  
Ref. 1194P61  
Embalagem coletiva: 6 unidades



**Torneira para lavatório bica móvel (I)**  
Ref. 1195P61  
Embalagem coletiva: 6 unidades



**Torneira de parede bica móvel (I)**  
Ref. 1156P61  
Embalagem coletiva: 6 unidades



**Torneira de mesa bica móvel (I)**  
Ref. 1156MP61  
Embalagem coletiva: 6 unidades



**Torneira de parede (I)**  
Ref. 1178P61  
Embalagem coletiva: 6 unidades



**BANHEIRO** **COZINHA** **LAVANDERIA**

Todas imagens são meramente ilustrativas.



**MOVE**

Mecanismo de reposição: FMCAQ

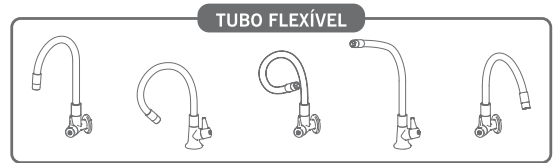

Torneira de mesa bica móvel com tubo flex vermelho (I)  
Ref. 1167V  
Embalagem coletiva: 6 unidades



Torneira de mesa bica móvel com tubo flex cinza (I)  
Ref. 1167C  
Embalagem coletiva: 6 unidades



Torneira de mesa bica móvel com tubo flex preto (I)  
Ref. 1167P  
Embalagem coletiva: 6 unidades



Embalagem Blister



Torneira de parede bica móvel com tubo flex vermelho (I)  
Ref. 1168V  
Embalagem coletiva: 6 unidades



Torneira de parede bica móvel com tubo flex cinza (I)  
Ref. 1168C  
Embalagem coletiva: 6 unidades



Torneira de parede bica móvel com tubo flex preto (I)  
Ref. 1168P  
Embalagem coletiva: 6 unidades



BANHEIRO COZINHA LAVANDERIA

Todas imagens são meramente ilustrativas.





## MOVE DUO

Mecanismo de reposição: FMCAQ

### TUBO FLEXÍVEL

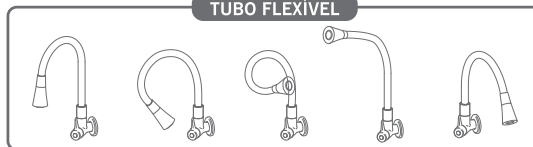

- 2 funções de jato
- Manuseio fácil e suave
- Maior área de alcance
- Economia de água



**Torneira de mesa bica móvel com tubo flex DUO vermelho (I)**  
Ref. 1167DV  
Embalagem coletiva: 6 unidades



**Torneira de mesa bica móvel com tubo flex DUO cinza (I)**  
Ref. 1167DC  
Embalagem coletiva: 6 unidades



**Torneira de mesa bica móvel com tubo flex DUO preto (I)**  
Ref. 1167DP  
Embalagem coletiva: 6 unidades



Embalagem Blister



**Torneira de parede bica móvel com tubo flex DUO vermelho (I)**  
Ref. 1168DV  
Embalagem coletiva: 6 unidades



**Torneira de parede bica móvel com tubo flex DUO cinza (I)**  
Ref. 1168DC  
Embalagem coletiva: 6 unidades



**Torneira de parede bica móvel com tubo flex DUO preto (I)**  
Ref. 1168DP  
Embalagem coletiva: 6 unidades



■ BANHEIRO ■ COZINHA ■ LAVANDERIA

# DUCHAS HIGIÊNICAS



Ducha higiênica IHB (I)  
Ref. DHP  
ABS Branco

Embalagem coletiva: 10 unidades



Ducha higiênica IHK (I)  
Ref. DHK  
ABS Preto

Embalagem coletiva: 10 unidades



Ducha higiênica IHP (I)  
Ref. DHPC  
ABS Cromado

Embalagem coletiva: 10 unidades



Ducha higiênica P40 (I)  
Ref. DHP40  
ABS Cromado

Embalagem coletiva: 10 unidades



Ducha higiênica J1  
Ref. DHJ1  
Latão Cromado

Embalagem coletiva: 3 unidades



Ducha higiênica J2  
Ref. DHJ2  
Latão Cromado

Embalagem coletiva: 3 unidades



Ducha higiênica J3  
Ref. DHJ3  
Latão Cromado

Embalagem coletiva: 3 unidades



Ducha higiênica J4  
Ref. DHJ4  
Latão Cromado

Embalagem coletiva: 3 unidades



Ducha higiênica J10  
Ref. DHJ10  
Latão Cromado

Embalagem coletiva: 3 unidades



Ducha higiênica J20  
Ref. DHJ20  
Latão Cromado

Embalagem coletiva: 3 unidades



Ducha higiênica J30  
Ref. DHJ30  
Latão Cromado

Embalagem coletiva: 3 unidades



Ducha higiênica Áquila  
Ref. JDHCLA  
Latão Cromado

Embalagem coletiva: 3 unidades



Ducha higiênica Arezzo  
Ref. JDHCAZ  
Latão Cromado

Embalagem coletiva: 3 unidades



Gatilho plástico para  
ducha higiênica

Ref. JGATP

Embalagem autosserviço



Gatilho cromado para  
ducha higiênica (I)

Ref. GATC2

Embalagem autosserviço



Mangueira para  
ducha higiênica (I)

Ref. MAN

1,2 m - Cromada

Embalagem autosserviço



TEE derivador 1/2" para ducha  
higiênica e caixa acoplada

Ref. JDER

Embalagem autosserviço



# ACESSÓRIOS PARA BANHEIRO

## KIT SAMBA

Preto



5  
peças

Ref. JKSK

### Kit composto por:

- 1 cabide simples
- 1 saboneteira
- 1 papeleira com tampa
- 1 porta toalha argola
- 1 porta toalha bastão

### Composição básica:

Plásticos de engenharia, PS e alumínio

Medidas: 44 x 22 x 5 cm

Embalagem coletiva: 6 unidades

## KIT SAMBA FIT

Preto



5  
peças

Ref. JKSKF

### Kit composto por:

- 2 cabides simples
- 1 saboneteira
- 1 papeleira com tampa
- 1 porta toalha argola

### Composição básica:

Plásticos de engenharia e PS

Medidas: 35 x 25 x 5 cm

Embalagem coletiva: 6 unidades



Cabide  
Ref. JCSK



Saboneteira  
Ref. JSSK



Papeleira  
Ref. JPSK



Porta toalha argola  
Ref. JASK - 15 cm



Porta toalha bastão  
Ref. JBSK - 40 cm



Prateleira  
Ref. JPRASK

Barra em Alumínio

Todas as peças avulsas possuem embalagem coletiva com 6 unidades.

Todas imagens são meramente ilustrativas.

## KIT SAMBA

Cromado



3  
peças

Ref. JKSC3

### Kit é composto por:

- 1 cabide simples
- 1 saboneteira
- 1 papeleira com tampa

### Composição básica:

Plásticos de engenharia e PS

**Medidas:** 22 x 34,5 cm

**Emb. coletiva:** 6 unidades



5  
peças

Ref. JKSC

### Kit composto por:

- 1 cabide simples
- 1 saboneteira
- 1 papeleira com tampa
- 1 porta toalha argola
- 1 porta toalha bastão

### Composição básica:

Plásticos de engenharia, PS e alumínio

**Medidas:** 44 x 22 x 5 cm

**Embalagem coletiva:** 6 unidades



7  
peças

Ref. JKSC7

### Kit composto por:

- 2 cabides simples
- 1 saboneteira
- 1 papeleira com tampa
- 1 porta toalha argola
- 1 porta toalha bastão
- 1 prateleira

### Composição básica:

Plásticos de engenharia, PS e alumínio

**Medidas:** 43,3 x 30,2 x 7,7 cm

**Embalagem coletiva:** 4 unidades

## KIT SAMBA FIT

Cromado



5  
peças

Ref. JKSCF

### Kit composto por:

- 2 cabides simples
- 1 saboneteira
- 1 papeleira com tampa
- 1 porta toalha argola

### Composição básica:

Plásticos de engenharia e PS

**Medidas:** 35 x 25 x 5 cm

**Embalagem coletiva:** 6 unidades



Cabide  
Ref. JCSC



Saboneteira  
Ref. JSSC



Papeleira  
Ref. JPSC



Porta toalha argola  
Ref. JASC - 15 cm



Porta toalha bastão  
Ref. JBSC - 40 cm

Barra em Alumínio



Prateleira  
Ref. JPRASC

Todas as peças avulsas possuem embalagem coletiva com 6 unidades.



## KIT SAMBA

Branco



3  
peças

Ref. JKS3

**Kit é composto por:**

- 1 cabide simples
- 1 saboneteira
- 1 papeleira com tampa

**Composição básica:**

Plásticos de engenharia e PS

**Medidas:** 22 x 34,5 cm

**Emb. coletiva:** 6 unidades



5  
peças

Ref. JKSB

**Kit composto por:**

- 1 cabide simples
- 1 saboneteira
- 1 papeleira com tampa
- 1 porta toalha argola
- 1 porta toalha bastão

**Composição básica:**

Plásticos de engenharia, PS e alumínio

**Medidas:** 44 x 22 x 5 cm

**Embalagem coletiva:** 6 unidades



7  
peças

Ref. JKSB7

**Kit composto por:**

- 2 cabides simples
- 1 saboneteira
- 1 papeleira com tampa
- 1 porta toalha argola
- 1 porta toalha bastão
- 1 prateleira

**Composição básica:**

Plásticos de engenharia, PS e alumínio

**Medidas:** 43,3 x 30,2 x 7,7 cm

**Embalagem coletiva:** 4 unidades

## KIT SAMBA FIT

Branco



5  
peças

Ref. JKSBF

**Kit composto por:**

- 2 cabides simples
- 1 saboneteira
- 1 papeleira com tampa
- 1 porta toalha argola

**Composição básica:**

Plásticos de engenharia e PS

**Medidas:** 35 x 25 x 5 cm

**Embalagem coletiva:** 6 unidades



Cabide  
Ref. JCSB



Saboneteira  
Ref. JSSB



Papeleira  
Ref. JPSB



Porta toalha argola  
Ref. JASB - 15 cm



Porta toalha bastão  
Ref. JBSB - 40 cm



Prateleira  
Ref. JPRASB

Barra em Alumínio

Todas as peças avulsas possuem embalagem coletiva com 6 unidades.

## KIT SAMBA

Cromado e branco



3  
peças

Ref. JKSCB3

**Kit é composto por:**  
1 cabide simples  
1 saboneteira  
1 papeleira com tampa

**Composição básica:**  
Plásticos de engenharia e PS

**Medidas:** 22 x 34,5 cm

**Emb. coletiva:** 6 unidades



5  
peças

Ref. JKSCB

**Kit composto por:**  
1 cabide simples  
1 saboneteira  
1 papeleira com tampa  
1 porta toalha argola  
1 porta toalha bastão

**Composição básica:**  
Plásticos de engenharia, PS e alumínio

**Medidas:** 44 x 22 x 5 cm

**Embalagem coletiva:** 6 unidades



7  
peças

Ref. JKSCB7

**Kit composto por:**  
2 cabides simples  
1 saboneteira  
1 papeleira com tampa  
1 porta toalha argola  
1 porta toalha bastão  
1 prateleira

**Composição básica:**  
Plásticos de engenharia, PS e alumínio

**Medidas:** 43,3 x 30,2 x 7,7 cm

**Embalagem coletiva:** 4 unidades



Cabide  
Ref. JCSCB



Saboneteira  
Ref. JSSC



Papeleira  
Ref. JPSCB



Porta toalha argola  
Ref. JASCB - 15 cm



Porta toalha bastão  
Ref. JBSCB - 40 cm



Prateleira  
Ref. JPRASC

Barra em Alumínio

Todas as peças avulsas possuem embalagem coletiva com 6 unidades



**KIT SAMBA QUADRADO**  
Preto



5  
peças

Ref. JKSQK

**Kit composto por:**

- 1 cabide simples
- 1 saboneteira
- 1 papeleira com tampa
- 1 porta toalha argola
- 1 porta toalha bastão

**Composição básica:**

Plásticos de engenharia, PS e alumínio

**Medidas:** 44 x 22 x 5 cm

**Embalagem coletiva:** 6 unidades



Cabide  
Ref. JCSQK



Saboneteira  
Ref. JSSQK



Papeleira  
Ref. JPSQK



Porta toalha argola  
Ref. JASQK - 15 cm



Porta toalha bastão  
Ref. JBSQK - 40 cm

Barra em Alumínio



Prateleira  
Ref. JPRASQK

Todas as peças avulsas possuem embalagem coletiva com 6 unidades.





**KIT SAMBA QUADRADO**  
Cromado



**5**  
peças

Ref. JKSQC

**Kit composto por:**

- 1 cabide simples
- 1 saboneteira
- 1 papeleira com tampa
- 1 porta toalha argola
- 1 porta toalha bastão

**Composição básica:**

Plásticos de engenharia, PS e alumínio

**Medidas:** 44 x 22 x 5 cm

**Embalagem coletiva:** 6 unidades



Cabide  
Ref. JCSQC



Saboneteira  
Ref. JSSQC



Papeleira  
Ref. JPSQC



Porta toalha argola  
Ref. JASQC - 15 cm



Porta toalha bastão  
Ref. JBSQC - 40 cm



Prateleira  
Ref. JPRASQC

Barra em Alumínio

Todas as peças avulsas possuem embalagem coletiva com 6 unidades





**KIT CASA**  
Cromado



Ref. JKCC

**Kit composto por:**

- 1 cabide
- 1 saboneteira
- 1 papeleira
- 1 porta toalha de rosto
- 1 porta toalha bastão

**Composição básica:**

Alumínio, aço inox e plásticos de engenharia

**Medidas:** 51 x 24 x 7,5 cm

**Embalagem coletiva:** 3 unidades



Cabide  
Ref. JCCC



Saboneteira  
Ref. JSCC



Papeleira  
Ref. JPCC



Porta-toalha de rosto  
Ref. JACC - 16 cm



Porta-toalha bastão  
Ref. JBCC - 45 cm



Prateleira cromada  
Ref. JPRACC

Todas as peças avulsas possuem embalagem coletiva com 6 unidades

## KIT CASA QUADRADO Cromado



5  
peças

Ref. JKCQC

### Kit composto por:

- 1 cabide
- 1 saboneteira
- 1 papelreira
- 1 porta toalha de rosto
- 1 porta toalha bastão

### Composição básica:

Alumínio, aço inox e plásticos de engenharia

Medidas: 51 x 24 x 7,5 cm

Embalagem coletiva: 3 unidades



Cabide  
Ref. JCCQC



Saboneteira  
Ref. JSCQC



Papeleira  
Ref. JPCQC



Porta toalha de rosto  
Ref. JACQC - 16 cm



Porta toalha bastão  
Ref. JBCQC - 45 cm



Prateleira cromada  
Ref. JPRACQC

Todas as peças avulsas possuem embalagem coletiva com 6 unidades

## KIT CASA QUADRADO Preto Fosco



5  
peças

Ref. JKCQK

### Kit composto por:

- 1 cabide
- 1 saboneteira
- 1 papelreira
- 1 porta toalha de rosto
- 1 porta toalha bastão

### Composição básica:

Alumínio, aço inox e plásticos de engenharia

Medidas: 51 x 24 x 7,5 cm

Embalagem coletiva: 3 unidades



Cabide  
Ref. JCCQK



Saboneteira  
Ref. JSCQK



Papeleira  
Ref. JPCQK



Porta toalha de rosto  
Ref. JACQK - 16 cm



Porta toalha bastão  
Ref. JBCQK - 45 cm



Prateleira cromada  
Ref. JPRACQK

Todas as peças avulsas possuem embalagem coletiva com 6 unidades

## KIT ACQUA

Cromado



5  
peças

Ref. JKAC18

### Kit composto por:

- 1 cabide simples
- 1 saboneteira
- 1 papeleira com tampa
- 1 porta toalha argola
- 1 porta toalha bastão

### Composição básica:

Alumínio, plásticos de engenharia e PS

Medidas: 46 x 19 x 6,5 cm

Embalagem coletiva: 6 unidades



8  
peças

Ref. JKAC188

### Kit composto por:

- 2 cabides simples
- 1 saboneteira
- 1 papeleira com tampa
- 1 porta toalha argola
- 1 porta toalha bastão
- 1 prateleira
- 1 porta sabonete líquido

### Composição básica:

Alumínio, plásticos de engenharia e PS

Medidas: 47 x 35 x 9,5 cm

Embalagem coletiva: 3 unidades



Cabide  
Ref. JCAC18



Saboneteira  
Ref. JSAC18



Papeleira  
Ref. JPAC18



Porta toalha argola  
Ref. JAAC18 - 15 cm



Porta toalha bastão  
Ref. JBAC18 - 46 cm



Prateleira  
Ref. JPRAC18

Todas as peças avulsas possuem embalagem coletiva com 6 unidades

## KIT SILVER

Cromado



5  
peças

Ref. JKIS

### Kit composto por:

- 1 cabide
- 1 saboneteira
- 1 papeleira com tampa
- 1 porta toalha argola
- 1 porta toalha bastão

### Composição básica:

Aço inox, alumínio e aço cromado

Medidas: 46,5 x 18,5 x 6 cm

Embalagem coletiva: 4 unidades



## KIT's DE ACESSÓRIOS PARA BANHEIRO

COMECE POR AQUI, PRODUTOS  
PARA SUA LOJA!

Produtos com garantia.  
Produtos escolhidos a dedo para você!  
Qualidade comprovada.



Ref. JKSBF

Kit Samba Fit 5 peças  
Branco



Ref. JKSKF

Kit Samba Fit 5 peças  
Preto



Ref. JKSCF

Kit Samba Fit 5 peças  
Cromado



Ref. JKSB

Kit Samba 5 peças  
Branco



Ref. JKSQK

Kit Samba Quadrado 5 peças  
Preto



Ref. JKSC

Kit Samba 5 peças  
Cromado



Ref. JKCC

Kit Casa 5 peças  
Cromado



Ref. JKQK

Kit Casa Quadrado 5 peças  
Preto



Ref. JKQK

Kit Casa Quadrado 5 peças  
Cromado





## HIGIENE E LIMPEZA



Papel higiênico Cai-Cai  
10.000 folhas  
Ref. HPHCC [REDACTED]  
Caixa com 20 pacotes de 500 folhas.



Papel-toalha 2 dobras  
1.000 folhas  
Ref. HPT1 [REDACTED]  
Fardo com 4 pacotes de 250 folhas.



Papel higiênico  
300 m  
Ref. HPH [REDACTED]  
Caixa com 8 rolos.



Válvula dosadora - FOX  
Ref. FVD [REDACTED]  
Compatível com HPSLR1  
Embalagem coletiva: 10 cartelas



Porta forro de assento  
sanitário  
3 x 22 x 16 cm  
Ref. NPFAS [REDACTED]  
Embalagem coletiva: 4 unidades



Porta invólucro de  
absorvente  
2,5 x 9 x 13 cm  
Ref. NPDA [REDACTED]  
Embalagem coletiva: 6 unidades



Porta-copos acrílico  
Ø 8 x 40 cm [REDACTED]  
Ref. HPCA1 - Água 180 e 200 ml  
Ø 6 x 33 cm [REDACTED]  
Ref. HPCC1 - Café 50 ml



Descarte para copos  
22 x 12 x 76 cm  
Ref. HDCAC - Água/Café [REDACTED]  
Ref. HDCAA - Água/Água [REDACTED]



**Porta sabonete líquido**

13 x 14,5 x 26 cm  
Capacidade: 1.500 ml

Ref. HPSLR1K - Preto

Embalagem coletiva: 6 unidades



**Porta papel toalha**

13 x 26 x 29 cm  
Capacidade: 500 folhas de papel 2 dobras

Ref. HPPT1K - Preto

Embalagem coletiva: 6 unidades



**Porta papel higiênico**

13 x 27 x 29 cm  
Capacidade: Rolos de 300 ou 500 m

Ref. HPPH1K - Preto

Embalagem coletiva: 6 unidades



**Porta sabonete líquido**

13 x 14,5 x 26 cm  
Capacidade: 1.500 ml

Ref. HPSLR1 - Branco

Embalagem coletiva: 6 unidades



**Porta papel toalha**

13 x 26 x 29 cm  
Capacidade: 500 folhas de papel 2 dobras

Ref. HPPT1 - Branco

Embalagem coletiva: 6 unidades



**Porta papel higiênico**

13 x 27 x 29 cm  
Capacidade: Rolos de 300 ou 500 m

Ref. HPPH1 - Branco

Embalagem coletiva: 6 unidades



**Porta sabonete líquido (I)**

8,5 x 8 x 16,5 cm  
Capacidade: 500 ml

Ref. PSLB - Branco

Embalagem coletiva: 6 unidades



**Porta sabonete líquido (I)**

8,5 x 8 x 16,5 cm  
Capacidade: 500 ml

Ref. PSLC - Cromado

Embalagem coletiva: 6 unidades



**Porta papel Cai-Cai**

13 x 14,5 x 26 cm  
Capacidade: 1.000 folhas

Ref. HPPC1 - Branco

Embalagem coletiva: 6 unidades



**Porta sabonete**

13,3 x 12,9 x 25,5 cm  
Capacidade: 800 ml

Ref. NPSS - Branco - Spray

Ref. NPSE - Branco - Espuma

Ref. NPSS - Branco - Líquido

Embalagem coletiva: 6 unidades



**Porta papel toalha**

12,5 x 27 x 32 cm  
Capacidade: 500 folhas de papel de 2 dobras ou 3 dobras

Ref. NPPT - Branco

Embalagem coletiva: 6 unidades



**Porta papel higiênico**

11 x 26,5 x 29,2 cm  
Capacidade: Rolos de até 235 mm de diâmetro

Ref. NPPH - Branco

Embalagem coletiva: 6 unidades



# CHUVEIROS



Chuveiro preto fosco crivo redondo 10 cm (l)

Ref. CVR10K

Material: ABS preto fosco.  
Pressão máxima de funcionamento: 40 m.c.a.  
Temperatura máxima de funcionamento: 70° C.

Chuveiro preto fosco crivo quadrado 15 cm (l)

Ref. CVQ15K

Material: ABS preto fosco.  
Pressão máxima de funcionamento: 40 m.c.a.  
Temperatura máxima de funcionamento: 70° C.

Chuveiro cromado crivo redondo 10 cm (l)

Ref. CVR10

Material: ABS cromado.  
Pressão máxima de funcionamento: 40 m.c.a.  
Temperatura máxima de funcionamento: 70° C.

Chuveiro cromado crivo quadrado 15 cm (l)

Ref. CVQ15

Material: ABS cromado.  
Pressão máxima de funcionamento: 40 m.c.a.  
Temperatura máxima de funcionamento: 70° C.



Chuveiro cromado crivo quadrado 20 cm (I)

Ref. CVCQ

Material: ABS cromado e aço inox.  
Pressão máxima de funcionamento: 40 m.c.a.  
Temperatura máxima de funcionamento: 70° C.



Chuveiro cromado Águila crivo redondo 20 cm (I)

Ref. CVCLA

Material: ABS cromado e aço inox.  
Pressão máxima de funcionamento: 40 m.c.a.  
Temperatura máxima de funcionamento: 70° C.



Chuveiro cromado (I)

Ref. CVCPB

Material: ABS cromado.  
Pressão máxima de funcionamento: 40 m.c.a.  
Temperatura máxima de funcionamento: 70° C.



Chuveiro cromado (I)

Ref. CVPF1

Material: ABS cromado.  
Pressão máxima de funcionamento: 40 m.c.a.  
Temperatura máxima de funcionamento: 70° C.



Chuveiro cromado crivo quadrado 15 cm (I)

Ref. CVCQP

Material: ABS cromado.  
Pressão máxima de funcionamento: 40 m.c.a.  
Temperatura máxima de funcionamento: 70° C.



Chuveiro cromado 4 funções crivo redondo 11 cm (I)

Ref. CVPF4

Material: ABS cromado.  
Pressão máxima de funcionamento: 40 m.c.a.  
Temperatura máxima de funcionamento: 70° C.

Detalhe das 4 funções

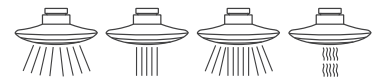

Chuveiro cromado autolimpante crivo redondo 12 cm (I)

Ref. CVRA12

Material: ABS cromado e aço inox.  
Pressão máxima de funcionamento: 40 m.c.a.  
Temperatura máxima de funcionamento: 80° C.

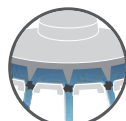

ABERTO



FECHADO

## COMPLEMENTOS



Chuveiro plástico 4"

Ref. NCPCR - Com registro

Ref. NCPSR - Sem registro



Braço para chuveiro alumínio polido - 40 cm

Ref. NBSP4



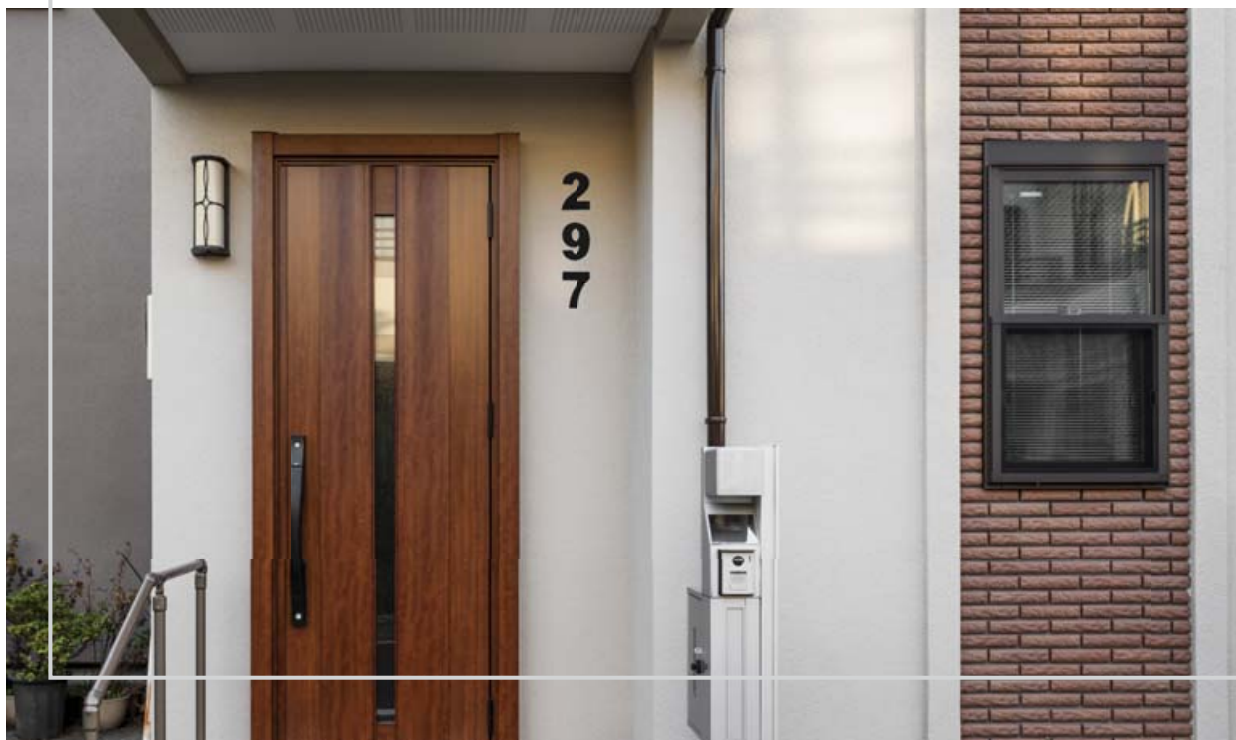

## NÚMEROS RESIDENCIAIS

Os números e letras já vêm com uma adesivação especial própria para a fixação de alta aderência em diferentes tipos de superfície. Sua composição é em ACM (Material de Alumínio Composto) que é formado por duas chapas de alumínio com um núcleo de polietileno.

- Todos os números, símbolos e letras possuem 12,5 centímetros
- 10 anos de garantia



Não precisa furar a parede!  
Fita adesiva especial inclusa



Alta durabilidade resiste às  
ações do sol e da chuva

### NÚMERO PRETO



Número 1  
Ref. N1MP



Número 2  
Ref. N2MP



Número 3  
Ref. N3MP



Número 4  
Ref. N4MP



Número 5  
Ref. N5MP



Número 6  
Ref. N6MP



Número 7  
Ref. N7MP



Número 8  
Ref. N8MP



Número 9  
Ref. N9MP



Número 0  
Ref. N0MP

### NÚMERO PRATA ESCOVADO



Número 1  
Ref. N1MPC



Número 2  
Ref. N2MPC



Número 3  
Ref. N3MPC



Número 4  
Ref. N4MPC



Número 5  
Ref. N5MPC



Número 6  
Ref. N6MPC



Número 7  
Ref. N7MPC



Número 8  
Ref. N8MPC



Número 9  
Ref. N9MPC



Número 0  
Ref. N0MPC

## NÚMERO PRATA ESPELHADO

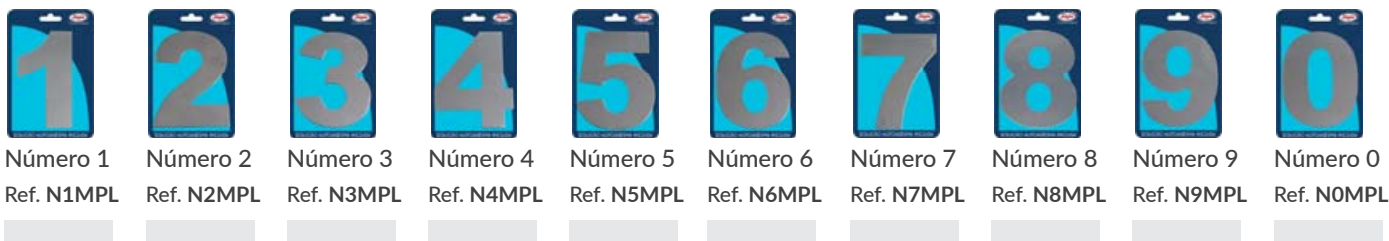

## NÚMERO OURO ESPELHADO



## NÚMERO OURO ESCOVADO



## NÚMERO BRANCO

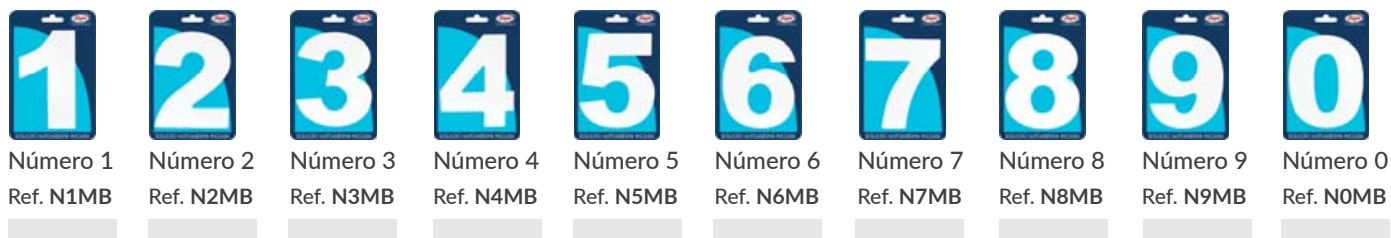

## LETRA PRETA

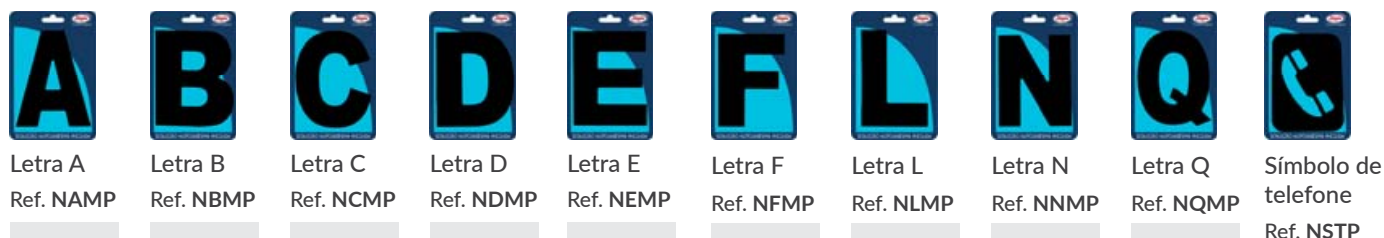

## LETRA PRATA ESCOVADA

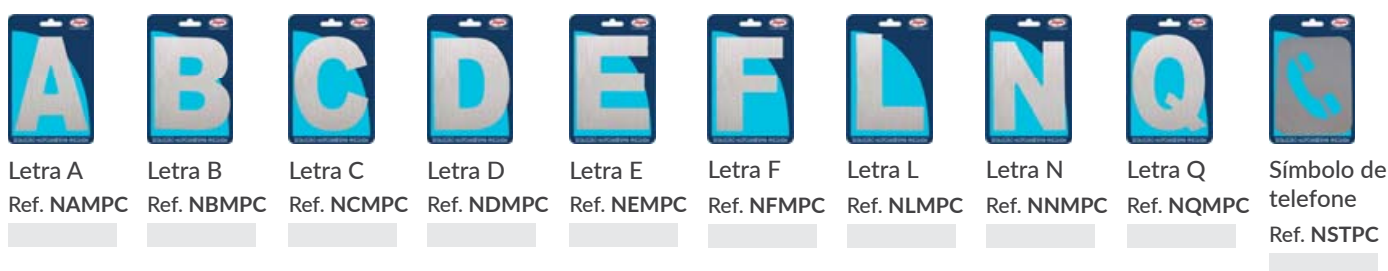

Todos os números e letras possuem embalagem coletiva com 10 unidades

Todas imagens são meramente ilustrativas.



# HIDRÁULICA

## COMPLEMENTOS PARA LOUÇAS SANITÁRIAS



Anel de vedação para vaso sanitário (I)

Ref. AVS

Embalagem coletiva: 12 unidades.

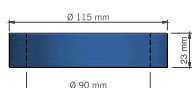

Anel de vedação com guia para vaso sanitário (I)

Ref. AVG

Embalagem coletiva: 12 unidades.

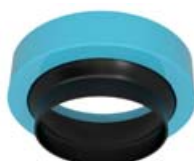
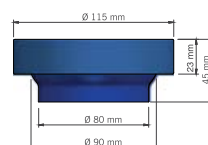

Anel de vedação com guia para vaso sanitário (I)

Ref. AGS

Embalagem coletiva: 12 unidades.

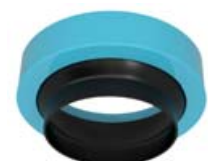
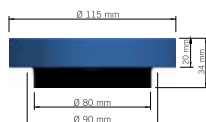

Anel de vedação com guia para vaso sanitário (I)

Ref. AG

Embalagem coletiva: 60 unidades.

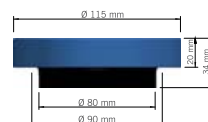

Embalagem caixa com 12 unidades.  
AVS, AGS e AVG.



Embalagem caixa com 60 unidades.  
AG.





**Kit instalação para bacia convencional metalizado**

Ref. JKIBCM

Embalagem coletiva: 6 unidades.

**CONTÉM:**

- 01 Anel de vedação com guia
- 02 Parafusos em latão JPF10P
- 01 Tubo de ligação plástico metalizado 25 cm com espude



**Kit instalação para bacia convencional branco**

Ref. JKIBCB

Embalagem coletiva: 6 unidades.

**CONTÉM:**

- 01 Anel de vedação com guia
- 02 Parafusos em latão JPF10P
- 01 Tubo de ligação plástico branco 25 cm com espude



**Conjunto de ligação com anel de vedação com guia e parafusos em latão**

Ref. JAVGP

Embalagem coletiva: 12 unidades.

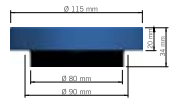

**Kit de instalação para bacias com fixação lateral**

Ref. JKIBFL

**CONTÉM:**

- 01 anel de vedação com guia
- 01 engate de nylon trançado 40 cm
- 01 canopla de aço inox
- 02 cantoneiras plásticas
- 04 parafusos de aço inox



**Tubo de ligação ajustável latão cromado 25 cm**

Ref. JTLA



**Kit fixação lateral para bacias**

Ref. JKPFL

Embalagem coletiva: 6 peças



**Tubo de ligação liso latão cromado 25 cm com espude**

Ref. JTLS



**Parafuso em latão - Autoserviço**

Ref.	Compr.	Bucha	Qtd.	R\$
PF8A	6,5 cm	8	2 pçs	
PF10A	7,5 cm	10	2 pçs	
PF12A	9 cm	12	2 pçs	
PF12LA	12 cm	12	2 pçs	



**Kit de instalação para bacias com fixação convencional**

Ref. JKIBPF

**CONTÉM:**

- 01 anel de vedação com guia
- 01 engate de nylon trançado 40 cm
- 01 canopla de aço inox
- 02 parafusos em latão JPF10P



**Parafuso em latão - Granel**

Ref.	Compr.	Bucha	Qtd.	R\$
JPF8P	6,5 cm	8	50 pçs	
JPF10P	7,5 cm	10	50 pçs	
JPF12P	9 cm	12	20 pçs	
JPF12LP	12 cm	12	20 pçs	



**Parafuso de aço galvanizado - Granel**

Ref.	Compr.	Bucha	Qtd.	R\$
PA8P	6,65 cm	8	50 pçs	
PA12P	9 cm	12	20 pçs	

Não é recomendado o uso dos parafusos em aço galvanizado para fixação de bacias sanitárias no chão (solo)



**Parafuso de aço galv. - Autoserviço**

Ref.	Compr.	Bucha	Qtd.	R\$
PA8A	6,5 cm	8	2 pçs	
PA10A	9,5 cm	10	4 pçs	
PA12A	9 cm	12	4 pçs	

Não é recomendado o uso dos parafusos em aço galvanizado para fixação de bacias sanitárias no chão (solo)

## REGISTRO DE ESFERA COM ENGATE FLEXÍVEL

Suportam pressão de até 100 PSI ou 70 m.c.a.

Temperatura máxima: 95°C

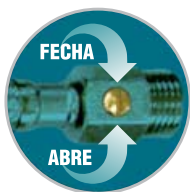

Registro de esfera exclusivo

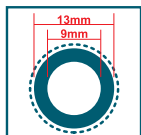

Mangueira interna EPDM esp. 2mm

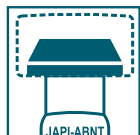

Anel cônico que proporciona melhor vedação

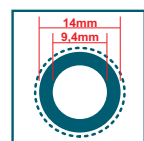

Mangueira interna EPDM esp. 2,3mm

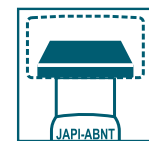

Anel cônico que proporciona melhor vedação



Registro de esfera com engate flexível nylon trançado com porca plástica (I)

Ref. RENY40P - 40 cm

Embalagem autosserviço



Registro de esfera com engate flexível aço inox trançado (I)

Ref. REAI40 - 40 cm

Ref. REAI50 - 50 cm

Embalagem autosserviço



Registro de esfera com engate flexível aço inox trançado com Alavanca (I)

Ref. REAIA40 - 40 cm

Embalagem autosserviço

Todos os engates possuem embalagem coletiva com 15 unidades.

## ENGATES EM AÇO INOX

Suportam pressão de até 100 PSI ou 70 m.c.a.  
Temperatura máxima: 95°C

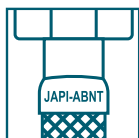

Marca Japi e norma NBR14878 gravados

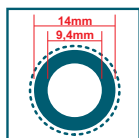

Mangueira interna EPDM esp. 2,3mm

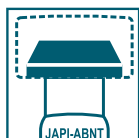

Anel cônico que proporciona melhor vedação



Engate flexível aço inox trançado porca borboleta (I)

Ref. EAIB40 - 40 cm

Embalagem autosserviço



Engate flexível aço inox trançado (I)

Ref. EAI030 - 30 cm

Ref. EAI040 - 40 cm

Embalagem autosserviço

Ref. EAI050 - 50 cm

Ref. EAI060 - 60 cm

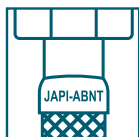

Marca Japi e norma NBR14878 gravados

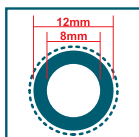

Mangueira interna EPDM esp. 2mm



Anel cônico que proporciona melhor vedação



Engate flexível aço inox trançado para monocomando

Ref. EA150MN - 50 cm

Embalagem autosserviço

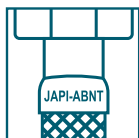

Marca Japi e norma NBR14878 gravados

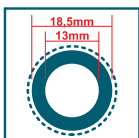

Mangueira interna EPDM esp. 2,5mm



Anel cônico que proporciona melhor vedação



Engate flexível alta vazão em aço inox trançado (I)

Ref. EAIV40 - 40 cm

Embalagem autosserviço



Todos os engates possuem embalagem coletiva com 15 unidades.

## ENGATES EM NYLON

Suportam pressão de até 100 PSI ou 70 m.c.a.  
Temperatura máxima: 95°C

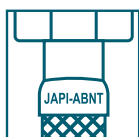

Marca Japi e norma NBR14878 gravados

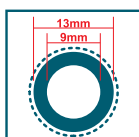

Mangueira interna EPDM esp. 2mm



Anel cônico que proporciona melhor vedação



Engate flexível nylon trançado com porca plástica (I)

Ref. ENY40P - 40 cm

Ref. ENY50P - 50 cm

Embalagem autosserviço



Engate flexível nylon trançado com porca plástica FxF (I)

Ref. ENY40PF - 40 cm

Embalagem autosserviço



Todos os engates possuem embalagem coletiva com 15 unidades.

## VÁLVULAS DE ESCOAMENTO

### VÁLVULAS PRATIKA SPLENDORE

COBERTURA PARCIAL NAS CORES PRETO FOSCO, GOLD E ROSE GOLD

A Japi possui a linha mais completa de válvulas click, o complemento ideal para cubas. Proporcionando sofisticação e beleza, além da praticidade no momento da limpeza.

*splendore*



Válvula Pratika 1 1/4"  
para cubas de apoio

Ref. JVPKK

Preto Fosco

Comprimento da rosca: 83 mm



Válvula Pratika 1 1/4"  
para cubas de apoio

Ref. JVPKG

Gold

Comprimento da rosca: 83 mm



Válvula Pratika 1 1/4"  
para cubas de apoio

Ref. JVPKR

Rose Gold

Comprimento da rosca: 83 mm



Sistema de Click

Embalagem  
Blister



## VÁLVULAS PRATIKA

### COBERTURA PARCIAL



Sistema de Click



Válvula Pratika 1 1/4" para cubas de apoio (I)

Ref. VPKB

ABS branco

Comprimento da rosca: 83 mm



Válvula Pratika 1 1/4" para cubas de apoio (I)

Ref. VPKP

ABS cromado

Comprimento da rosca: 83 mm



Válvula Pratika 1 1/4" para cubas de apoio (I)

Ref. VPK

Latão cromado

Comprimento da rosca: 72 mm



Válvula Pratika 1" para cubas de apoio (I)

Ref. VPK1

Latão cromado

Comprimento da rosca: 72 mm

**Modelo 1"** compatível com cubas no padrão antigo de furação.

## VÁLVULAS PRATIKA

### COBERTURA TOTAL



Sistema de Click



Válvula Pratika cobertura total 1 1/4" (I)

Ref. VPKTB

ABS branco

Comprimento da rosca: 83 mm



Válvula Pratika cobertura total 1 1/4" (I)

Ref. VPKTP

ABS cromado

Comprimento da rosca: 83 mm



Válvula Pratika cobertura total quadrada 1 1/4" (I)

Ref. VPKTPQ

ABS cromado

Comprimento da rosca: 83 mm



Válvula Pratika cobertura total 1 1/4" (I)

Ref. VPKCK

Corpo em latão e tampa em cerâmica preta

Comprimento da rosca: 72 mm



Válvula Pratika cobertura total 1 1/4" (I)

Ref. VPKC

Corpo em latão e tampa em cerâmica branca

Comprimento da rosca: 72 mm



Válvula Pratika cobertura total 1 1/4" (I)

Ref. VPKT

Latão cromado

Comprimento da rosca: 72 mm



Válvula Pratika cobertura total mista 1 1/4" (I)

Ref. VPKTM

Corpo em ABS e tampa em latão

Comprimento da rosca: 83 mm

**Melhor válvula custo-benefício**

## VÁLVULAS CONVENCIONAIS



Válvula para lavatório 1" universal

Ref. JVLU [ ]

Aço inox

Embalagem coletiva: 6 unidades



Válvula para lavatório 1" universal (I)

Ref. VLU [ ]

Latão cromado

Embalagem coletiva: 6 unidades

EMBALAGEM BLISTER



1"



Válvula para pia

Ref. JVP - 1" [ ]

Metal cromado

Embalagem coletiva: 6 unidades



Válvula para lavatório 1"

Ref. JVAL1 [ ]

Metal cromado

Embalagem coletiva: 6 unidades



Válvula para tanque 1 1/4" universal (I)

Ref. VTU [ ]

Aço Inox

Embalagem coletiva: 6 unidades

Não é compatível com sifões sanfonados universais

EMBALAGEM BLISTER



Válvula para tanque

Ref. JVTQ - 1 1/4" [ ]

Pode ser utilizada em cubas de apoio Metal cromado

Embalagem coletiva: 6 unidades

1 1/4"



Cesto válvula americana FOX

Ref. FCVAM1 [ ]

Aço inox

Embalagem coletiva: 10 cartelas



Válvula americana

Ref. JVAM - 3 1/2" [ ]

Corpo em metal cromado e cesto em ABS cromados

Embalagem coletiva: 6 unidades



Válvula americana aço inox

Ref.

JVAMCZ - 3 1/2" - Pino cinza [ ]

JVAM4CZ - 4 1/2" - Pino cinza [ ]

JVAMCR - 3 1/2" - Pino cromado [ ]

JVAM4CR - 4 1/2" - Pino cromado [ ]

Embalagem coletiva JVAMCZ / JVAMCR: 6 unidades

Embalagem coletiva JVAM4CZ / JVAM4CR: 4 unidades

## VÁLVULAS DE RETENÇÃO



Válvula de retenção e poço horíz. e vert. plástica com filtro (I)

Ref.

VPP19 - 3/4"

VPP25 - 1"

VPP32 - 1 1/4"

VPP38 - 1 1/2"

VPP50 - 2"

Pressão máxima: 60 m.c.a.

Temperatura de funcionamento:  
0° a 60° C

Corpo e mecanismo em plástico



Válvula de retenção horizontal com portinhola (I)

Ref.

VHP12 - 1/2"

VHP19 - 3/4"

VHP25 - 1"

VHP32 - 1 1/4"

VHP38 - 1 1/2"

VHP50 - 2"

VHP62 - 2 1/2"

Corpo e mecanismo em latão



Válvula de retenção horizontal e vertical (I)

Ref.

VR012 - 1/2"

VR019 - 3/4"

VR025 - 1"

VR032 - 1 1/4"

VR038 - 1 1/2"

VR050 - 2"

Corpo e mecanismo em latão



Válvula de retenção vertical (poço) (I)

Ref.

VP012 - 1/2"

VP019 - 3/4"

VP025 - 1"

VP032 - 1 1/4"

VP038 - 1 1/2"

VP050 - 2"

Corpo e mecanismo em latão

## CAIXAS DE GORDURA E INSPEÇÃO



Caixa de gordura 20 L

Ref. JCGR



Caixa de gordura com cesto de limpeza

### Informações Técnicas

Medidas: 360 x 580 mm

Peso da Caixa: 3,0 kg

Peso da Tampa: 1,0 kg

Material: PEMD

Entrada: DN50 e DN75

Saída: DN100



Caixa de inspeção 12 L

Ref. JCIR

### Informações Técnicas

Medidas: 450 x 230 mm

Peso da Caixa: 1,5 kg

Peso da Tampa: 1,0 kg

Material: PEMD

Entrada e saída: DN100

## TORNEIRAS E REGISTROS DE ESFERA PLÁSTICOS



Registro de esfera plástico soldável (I)

Ref.	
VEPS120 - 20 mm	<input type="checkbox"/>
VEPS125 - 25 mm	<input type="checkbox"/>
VEPS132 - 32 mm	<input type="checkbox"/>
VEPS140 - 40 mm	<input type="checkbox"/>
VEPS150 - 50 mm	<input type="checkbox"/>
VEPS160 - 60 mm	<input type="checkbox"/>

Pressão máxima: 100 m.c.a.  
Temperatura máxima: 60° C



Registro de esfera plástico roscável (I)

Ref.	
VEPR112 - ½"	<input type="checkbox"/>
VEPR119 - ¾"	<input type="checkbox"/>
VEPR125 - 1"	<input type="checkbox"/>
VEPR132 - 1 ¼"	<input type="checkbox"/>
VEPR138 - 1 ½"	<input type="checkbox"/>
VEPR150 - 2"	<input type="checkbox"/>

Pressão máxima: 100 m.c.a.  
Temperatura máxima: 60° C



Torneira de esfera plástica

Ref.	
TJEP112 - ½" (I)	<input type="checkbox"/>
JTJEP119* - ½" com bucha ¾"	<input type="checkbox"/>

\*Embalagem autosserviço

## REGISTROS DE ESFERA METÁLICOS



Registro de esfera latão passagem reduzida (I)

Ref.	Embalagem coletiva:	
VE006 - ¼"	12 un.	<input type="checkbox"/>
VE012 - ½"	10 un.	<input type="checkbox"/>
VE019 - ¾"	10 un.	<input type="checkbox"/>
VE025 - 1"	6 un.	<input type="checkbox"/>
VE032 - 1 ¼"	4 un.	<input type="checkbox"/>
VE038 - 1 ½"	4 un.	<input type="checkbox"/>
VE050 - 2"	2 un.	<input type="checkbox"/>

Pressão máxima: 100 m.c.a.  
Temperatura máxima: 100° C



Registro de esfera latão passagem plena (I)

Ref.	Embalagem coletiva:	
VE112 - ½"	10 un.	<input type="checkbox"/>
VE119 - ¾"	10 un.	<input type="checkbox"/>
VE125 - 1"	6 un.	<input type="checkbox"/>
VE132 - 1 ¼"	2 un.	<input type="checkbox"/>
VE138 - 1 ½"	2 un.	<input type="checkbox"/>
VE150 - 2"	2 un.	<input type="checkbox"/>
VE162 - 2 ½"	2 un.	<input type="checkbox"/>
VE175 - 3"	2 un.	<input type="checkbox"/>
VE1100 - 4"	2 un.	<input type="checkbox"/>

Pressão máxima: 100 m.c.a.  
Temperatura máxima: 100° C



Registro de esfera latão passagem plena (I)

Ref.	Embalagem coletiva:	
VEL112 - ½"	8 un.	<input type="checkbox"/>
VEL119 - ¾"	6 un.	<input type="checkbox"/>

Pressão máxima: 60 m.c.a.  
Temperatura máxima: 80° C

## BASES, REGISTROS DE PRESSÃO E GAVETA



Mecanismo de latão para registro de pressão ½" e ¾"

Ref.	
FLCRP20	<input type="checkbox"/>

Embalagem coletiva: 5 cartelas



Base registro de pressão 1416

Ref.	
CRP12 - ½"	<input type="checkbox"/>
CRP34 - ¾"	<input type="checkbox"/>



Base registro de gaveta

Ref.	
JBVG12 - ½"	<input type="checkbox"/>
JBVG19 - ¾"	<input type="checkbox"/>



Registro de gaveta bruto (I)

Ref.	
VG012 - ½"	<input type="checkbox"/>
VG019 - ¾"	<input type="checkbox"/>



## TORNEIRAS E REGISTROS DE ESFERA

\* EMBALAGEM BLISTER



Torneira de esfera metálica (I)

Ref.

TJE12S - 1/2"

TJER19 - 3/4"

Embalagem coletiva: 12 unidades

TJE119B\* - 1/2" com bucha 3/4"

TJER19B\* - 3/4"

Embalagem coletiva: 10 unidades



Todas as nossas torneiras e registros de esfera metálicos possuem a esfera em latão. Proporcionando maior durabilidade e resistência a corrosão.

EMBALAGEM BLISTER



Torneira de esfera em latão (I)

Ref. TJEL12 - 1/2" com bucha 3/4"

Embalagem coletiva: 12 unidades

EMBALAGEM BLISTER



Torneira de esfera metálica com duas saídas (I)

Ref. TME - 1/2" com bucha 3/4"

Embalagem coletiva: 6 unidades.

\* EMBALAGEM BLISTER



Torneira de esfera metálica porta-cadeado (I)

Ref. TJEC12 - 1/2"

Embalagem coletiva: 12 unidades

Ref. TJEC19B\*

1/2" com bucha 3/4"

Embalagem coletiva: 10 unidades

EMBALAGEM BLISTER



Torneira de esfera em latão duas saídas (I)

Ref. TMLE - 1/2" com bucha 3/4"

Embalagem coletiva: 6 unidades

EMBALAGEM BLISTER



Registro de esfera em latão saída 3/4" (I)

Ref. VEML12 - 1/2" com bucha 3/4"

Embalagem coletiva: 6 unidades

\* EMBALAGEM BLISTER



Registro para máquina de lavar (I)

Ref. VML

Ref. VMLB\*

Corpo em latão cromado e volante em ABS cromado

Embalagem coletiva: 10 unidades

## COMPLEMENTOS HIDRÁULICOS



Tapa-furo de 20 mm  
Ref. JTF1  
Embalagem com 25 unidades.

Ref. TF20A  
Embalagem com 1 unidade.



Tapa-furo de 25 mm  
Ref. JTF2  
Embalagem com 25 unidades.

Ref. TF25A  
Embalagem com 1 unidade.



Tapa-furo TE liso de 20 mm  
Ref. JTF3  
Embalagem com 25 unidades.

Ref. TFT20A  
Embalagem com 1 unidade.



Tapa-furo TE liso de 25 mm  
Ref. JTF4  
Embalagem com 25 unidades.

Ref. TFT25A  
Embalagem com 1 unidade.



Tapa-furo de 32 mm  
Ref. TF32  
Embalagem com 5 unidades.

Ref. TF32A  
Embalagem com 1 unidade.



Tapa-furo de 50 mm  
Ref. TF50  
Embalagem com 5 unidades.

Ref. TF50A  
Embalagem com 1 unidade.



Tapa-furo TE liso de 32 mm  
Ref. TFT32  
Embalagem com 5 unidades.

Ref. TFT32A  
Embalagem com 1 unidade.



Tapa-furo TE liso de 50 mm  
Ref. TFT50  
Embalagem com 5 unidades.

Ref. TFT50A  
Embalagem com 1 unidade.



EMBALAGEM A GRANEL



EMBALAGEM INDIVIDUAL



TEE liga facil esgoto  
Ref. TLF50 - 50 x 50 mm  
Ref. TLF75 - 75 x 75 mm  
Ref. TLF1050 - 100 x 50 mm  
Ref. TLF100 - 100 x 100 mm  
Embalagem coletiva: 4 unidades.



Ponteira de retenção 100 mm  
Ref. JPRE100



Retenflux para esgoto 100 mm  
Ref. JRF100



Válvula extravasadora 25 mm  
Ref. FVEX1925  
Impede a entrada de insetos em caixas d'água e reservatórios  
Embalagem coletiva: 10 cartelas



Mangueira entrada máquina de lavar  
Ref. NMEM12 - 120 cm  
Ref. NMEM16 - 160 cm  
Embalagem coletiva: Unitário.

## COMPLEMENTOS



Filtro para torneira de cozinha

Ref. NFC

Cromado

Rosca BSP 1/4".

Produzido em ABS.

Compatível com a maioria das torneiras de filtro do mercado.



Canopla de metal longa com guiador plástico

Ref. JCML



Salva registro

Ref. JSRG

Embalagem coletiva: 5 cartelas.



Extensão de latão

Ref.

FEC12 - 1/2" x 2,7 cm curto

FEC19 - 3/4" x 2,7 cm curto

FEM12 - 1/2" x 4,6 cm médio

FEM19 - 3/4" x 4,6 cm médio

FEL12 - 1/2" x 5,9 cm longo

FEL19 - 3/4" x 5,9 cm longo

Embalagem coletiva: 6 cartelas.



Aumento de latão

Ref.

FALC12 - 1/2" x 2,7 cm

FALC19 - 3/4" x 2,7 cm

FALM12 - 1/2" x 3,8 cm

FALM19 - 3/4" x 3,8 cm

FALL12 - 1/2" x 5,4 cm

FALL19 - 3/4" x 5,4 cm

Embalagem coletiva: 6 cartelas.



Porca metálica para torneira

Ref. FPMF12 - 1/2"

Peças por cartela: 1.

Embalagem coletiva: 10 cartelas.



Plug cromado plástico pia

Ref. FPLUG

Embalagem coletiva: 10 cartelas.



Complemento de canopla para registros 1/2" e 3/4" x 1 cm

Ref. JCCN1

Material: Liga de cobre (latão).

Peças por cartela: 1.

Embalagem coletiva: 5 unidades.



Conversor de registro Docol / Japi

Ref. FCDJ

Embalagem coletiva: 10 cartelas.



Conversor de registro Fabrimar / Japi

Ref. FCFJ

Embalagem coletiva: 10 cartelas.



Prolongador 2 cm para registro Japi

Ref. FPR2

Material: ABS.

Embalagem coletiva: 10 cartelas.



Castelo para Registro de Pressão 1/2" e 3/4"

Ref. FCRP

Material: Liga de cobre (latão).

Peças por cartela: 1.

Embalagem coletiva: 10 cartelas.



Articulador metálico para arejador

Ref. FART - Compatível com as linhas J10, J20, J30, J200 e Áquila.

Ref. FARTM - Compatível com as linhas Q18, Q37, Q40C e Q50.

Peças por cartela: 1.

Embalagem coletiva: 10 cartelas.



Arejador metálico

Ref. FAMI - Compatível com as linhas J10, J20, J30, J200, Áquila, Clínica e Move.

Ref. FAM - Compatível com as linhas Q18, Q37, Q40C e Q50.

Peças por cartela: 1.

Embalagem coletiva: 10 cartelas.



Arejador articulado plástico

Ref. FCAAP - Compatível com as linhas IHP, P37, P40, P50, J1, J2, J10, J20, J30, J200 e Áquila.

Peças por cartela: 1.

Embalagem coletiva: 10 cartelas.



Mecanismo cerâmico

Ref. FMCJ1



J1

OBS.: ACOMPANHA VOLANTE.

Ref. FMCJ4



J2



J4



ÁQUILA

OBS.: PRODUZIDAS A PARTIR DE NOVEMBRO DE 2018.

Ref. FMCJ3



J3

OBS.: ACOMPANHA VOLANTE.

Ref. FMJA

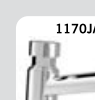

1170JA

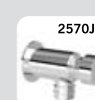

2570JA

Ref. FMCML

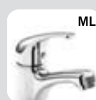

ML

Ref. FMCJ30



J30

Ref. FCMNM

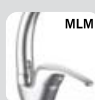

MLM



MCM

Ref. FMCJ200



MLMJ200



MCMJ200



MGJ200C  
MGJ200P  
MGJ200V

Ref. FMCFE



AREZZO



LÁZIO

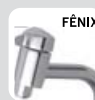

FÊNIX



ÁQUILA



J10



J20



CLÍNICA

OBS.: PRODUZIDAS ATÉ OUTUBRO DE 2018.

Ref. FMCSB



Q18



Q37

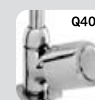

Q40C



Q50



Q40P



Q50P

Ref. FMCAQ

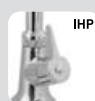

IHP



IHK  
SHK



P61



IHB  
SHB



MOVE  
MOVE  
DUO



P40



P50



P37

Ref. FMC23



Q23



Q35

Ref. FMVC



VECTOR

Ref. FMCIV



IV

Ref. FMABS

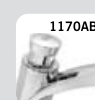

1170ABS



2570ABS

Ref. FMCSBI

OBS.: MECANISMO INVERTIDO PARA MISTURADORES.



Q18



Q37



Q40C



Q50

Peças por cartela: 1

Embalagem coletiva: 5 cartelas

Para a torneira 1172SHB, o mecanismo compatível é o FMCAQ. Já para o filtro, o mecanismo correto é o invertido FMCAQI.



Mecanismo cerâmico para monocomandos

Ref. FCMCN - 40 mm

Compatível com os monocomandos RMJ200, RMN19, MNC, MNLA e MNCA.

Peças por cartela: 1

Embalagem coletiva: 5 cartelas.



Vedante plástico para torneira

Ref. FVDP - 1/2" ou 3/4"

Compatível com as linhas BR, BRQ e KQ.

Peças por cartela: 5

Embalagem coletiva: 10 cartelas.



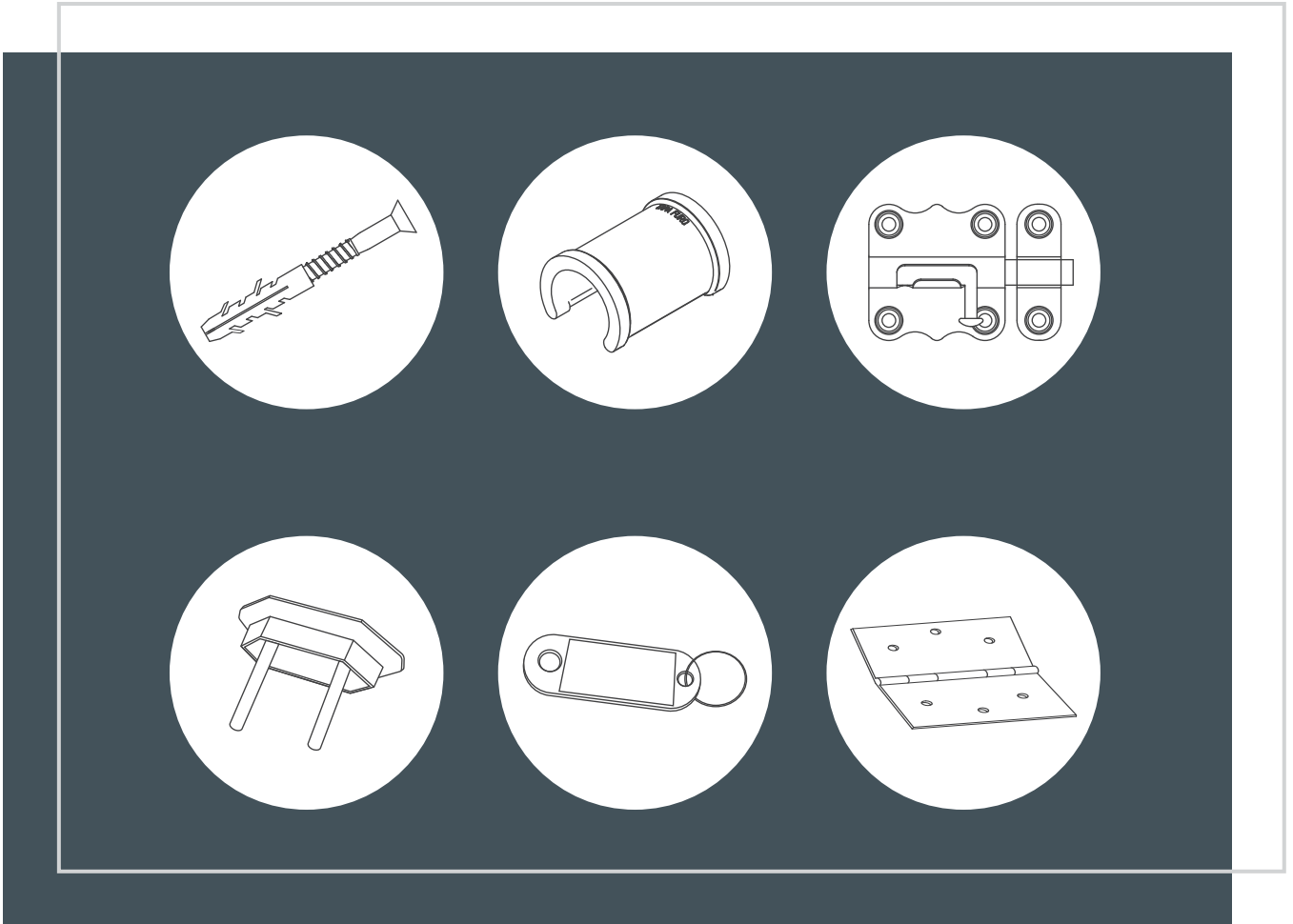

## ENCARTELADOS

A linha de Encartelados Japi apresenta o conceito de autosserviço no ponto de venda, trazendo agilidade para sua compra, exposição e revenda.

- 7 (sete) categorias de preço, identificadas por cor;
- Linha de fixação com preço único;
- Expositores de 15 e 54 ganchos.



NEXFB15



NEXF54

Ganhe em rapidez, agilidade e segurança na venda de produtos com os Encartelados Japi.  
Cartelas com identificação de cor para melhor visualização.

Preços Líquidos:

R\$

R\$

R\$

R\$

R\$

R\$

Preços Variados

## ACESSÓRIOS PARA FIXAÇÃO



PARAFUSO PHILLIPS MADEIRA CABEÇA CHATA COM BUCHA

VENDE +	REF.	DESCRIÇÃO	QTDE.	
++	FMBP5	3,5 X 30 COM BUCHA 5	10	●
+++	FMBP6	3,5 X 40 COM BUCHA 6	10	●
++	FMBP7	4,8 X 40 COM BUCHA 7	10	●
+++	FMBP8	4,8 X 50 COM BUCHA 8	10	●
+++	FMBP10	6,1 X 55 COM BUCHA 10	5	●



PARAFUSO MADEIRA CABEÇA CHATA COM BUCHA

VENDE +	REF.	DESCRIÇÃO	QTDE.	
++	FMB5	3,5 X 30 COM BUCHA 5	10	●
+++	FMB6	3,5 X 40 COM BUCHA 6	10	●
++	FMB7	4,8 X 40 COM BUCHA 7	10	●
+++	FMB8	4,8 X 50 COM BUCHA 8	10	●
++	FMB10	6,1 X 55 COM BUCHA 10	5	●



BUCHA PARA FIXAÇÃO

VENDE +	REF.	DESCRIÇÃO	QTDE.	
++	FB5	Nº 5	20	●
+++	FB6	Nº 6	20	●
++	FB7	Nº 7	20	●
+++	FB8	Nº 8	20	●
+++	FB10	Nº 10	10	●



PARAFUSO AUTO ATARRACHANTE CABEÇA PANELA COM BUCHA

VENDE +	REF.	DESCRIÇÃO	QTDE.	
++	FAPB5	Nº 5	10	●
+++	FAPB6	Nº 6	10	●
+	FAPB7	Nº 7	10	●
++	FAPB8	Nº 8	10	●
++	FAPB10	Nº 10	5	●



PARAFUSO SEXTAVADO COM BUCHA

VENDE +	REF.	DESCRIÇÃO	QTDE.	
++	FSB8	Nº 8	3	●
+++	FSB10	Nº 10	3	●
++	FSB12	Nº 12	2	●



PARAFUSO SEXTAVADO COM BUCHA NYLON UNIV. (TIJOLO BAIANO)

VENDE +	REF.	DESCRIÇÃO	QTDE.	
+++	FSU10	Nº 10	2	●



PARAFUSO MADEIRA CABEÇA CHATA COM BUCHA PLÁSTICA PARA GESSO E DRYWALL

VENDE +	REF.	DESCRIÇÃO	QTDE.	
+++	FMG2	Nº 2	2	●
+++	FMG3	Nº 3	2	●
++	FMG4	Nº 4	2	●



BUCHA DE NYLON UNIVERSAL (TIJOLO BAIANO)

VENDE +	REF.	DESCRIÇÃO	QTDE.	
+++	FU8	Nº 8	8	●
++	FU10	Nº 10	5	●

Preços Líquidos:

R\$

R\$

R\$

R\$

R\$

R\$



Preços Variados



### PARAFUSO MADEIRA CABEÇA CHATA COM BUCHA NYLON UNIVERSAL

VENDE +	REF.	DESCRIÇÃO	QTDE.	
+++	FMU8	4,5 X 65 COM BUCHA 8	4	●



### ESCÁPULA ZINCADA COM BUCHA

VENDE +	REF.	DESCRIÇÃO	QTDE.	
+++	FEB6	Nº 6	5	●
+++	FEB8	Nº 8	4	●
++	FEB10	Nº 10	4	●



### GANCHO ZINCADO COM BUCHA

VENDE +	REF.	DESCRIÇÃO	QTDE.	
+++	FGB6	Nº 6	5	●
+++	FGB8	Nº 8	4	●
++	FGB10	Nº 10	4	●



### PITÃO ZINCADO COM BUCHA

VENDE +	REF.	DESCRIÇÃO	QTDE.	
++	FPB6	Nº 6	5	●
+++	FPB8	Nº 8	4	●
+++	FPB10	Nº 10	4	●



### ESCÁPULA LATONADA

VENDE +	REF.	DESCRIÇÃO	QTDE.	
+++	FELT1	16 X 30	7	●
+++	FELT2	17 X 50	5	●
+++	FELT3	19 X 60	5	●
++	FELT4	21 X 70	5	●



### GANCHO LATONADO

VENDE +	REF.	DESCRIÇÃO	QTDE.	
++	FGL1	14 X 30	10	●
++	FGL2	15 X 30	10	●
+++	FGL3	16 X 30	10	●
++	FGL4	17 X 40	5	●
+++	FGL5	17 X 50	5	●
++	FGL6	17 X 60	5	●

### PITÃO LATONADO

VENDE +	REF.	DESCRIÇÃO	QTDE.	
++	FPL1	14 X 30	10	●
++	FPL2	15 X 30	10	●
+++	FPL3	16 X 30	10	●
++	FPL4	17 X 40	5	●
++	FPL5	19 X 50	5	●

Preços Líquidos:

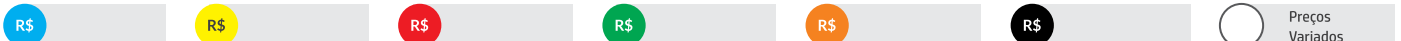



### PARAFUSO MADEIRA CABEÇA CHATA

VENDE +	REF.	DESCRIÇÃO	QTDE.	
+++	FPM6	3,2 X 16	20	●
++	FPM7	3,2 X 20	20	●
+++	FPM13	3,5 X 30	20	●
+++	FPM17	3,8 X 40	20	●
+++	FPM21	4,2 X 40	10	●
++	FPM24	4,8 X 40	10	●
+++	FPM25	4,8 X 50	10	●
+++	FPM26	5,5 X 50	6	●



### PARAFUSO AUTO ATARRACHANTE CABEÇA PANELA

VENDE +	REF.	DESCRIÇÃO	QTDE.	
+++	FAP2	2,9 X 16	20	●
+	FAP3	3,5 X 16	20	●
+	FAP5	3,5 X 22	20	●
+	FAP6	3,9 X 19	20	●
+	FAP8	3,9 X 25	20	●
+++	FAP11	4,2 X 32	10	●
++	FAP12	4,2 X 38	10	●
+++	FAP15	4,8 X 38	10	●
+++	FAP17	5,5 X 50	6	●



### PARAFUSO AUTO ATARRACHANTE CABEÇA CHATA

VENDE +	REF.	DESCRIÇÃO	QTDE.	
+	FAC2	2,9 X 16	20	●
+++	FAC3	3,5 X 16	20	●
++	FAC5	3,5 X 22	20	●
++	FAC6	3,9 X 19	20	●
++	FAC8	3,9 X 25	20	●
++	FAC11	4,2 X 32	10	●
+++	FAC12	4,2 X 38	10	●
++	FAC15	4,8 X 38	10	●
+	FAC17	5,5 X 50	6	●



### PARAFUSO MÁQUINA

VENDE +	REF.	DESCRIÇÃO	QTDE.	
++	FMQ3	5/32	8	●
+++	FMQ6	5/32 X 1	5	●
+++	FMQ7	5/32 X 1 1/2	5	●
++	FMQ15	1/4 X 2	5	●
++	FMQ23	3/16 X 2	4	●



### ARRUELA LISA ZINCADA

VENDE +	REF.	DESCRIÇÃO	QTDE.	
++	FAL3	3/16"	15	●
+++	FAL4	1/4"	15	●
++	FAL5	5/16"	10	●
++	FAL6	3/8"	5	●



### PARAFUSO PHILIPS CABEÇA CHATA PARA AGLOMERADO

VENDE +	REF.	DESCRIÇÃO	QTDE.	
+	FPCA3	3,5 X 12	20	●
+++	FPCA4	3,5 X 16	20	●
+++	FPCA5	3,5 X 25	20	●
++	FPCA6	4,0 X 25	15	●
+	FPCA7	4,0 X 40	10	●
++	FPCA8	4,5 X 30	10	●



### PARAFUSO PARA CAIXA DE LUZ

VENDE +	REF.	DESCRIÇÃO	QTDE.	
+++	FPCL1	9/64 X 5/8	10	●
+	FPCL2	9/64 X 11/2	10	●
+	FPCL3	9/64 X 2	10	●



### PERCEVEJOS

VENDE +	REF.	DESCRIÇÃO	QTDE.	
+++	FPER	LATONADO	100	●

Preços Líquidos:

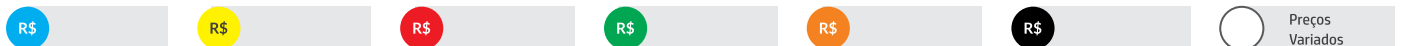





### PARAFUSO PHILIPS CABEÇA PANELA PARA AGLOMERADO

VENDE +	REF.	DESCRIÇÃO	QTDE.	
++	FPPA3	3,5 X 12	20	●
++	FPPA4	3,5 X 16	20	●
+++	FPPA5	3,5 X 25	20	●
+	FPPA6	4,0 X 25	15	●
++	FPPA7	4,0 X 40	10	●
++	FPPA8	4,5 X 30	10	●



### PREGO AÇO TEMPERADO

VENDE +	REF.	DESCRIÇÃO	QTDE.	
+++	FPA2	10 X 10	20	●
+++	FPA3	12 X 12	20	●
+++	FPA4	15 X 15	20	●
++	FPA5	17 X 18	10	●
+++	FPA6	17 X 21	10	●
++	FPA7	18 X 24	10	●
++	FPA8	18 X 27	10	●
+	FPA9	18 X 30	10	●



### REBITE DE ALUMÍNIO

VENDE +	REF.	DESCRIÇÃO	QTDE.	
++	FR306	3,2 X 06	30	●
+++	FR 308	3,2 X 08	30	●
+++	FR310	3,2 X 10	30	●
+++	FR312	3,2 X 12	30	●
++	FR408	4,0 X 08	25	●
++	FR410	4,0 X 10	25	●
+++	FR412	4,0 X 12	25	●
+++	FR416	4,0 X 16	25	●
++	FR510	5,0 X 10	15	●
++	FR512	5,0 X 12	15	●
+	FR516	5,0 X 16	15	●
+	FR519	5,0 X 19	15	●



### ABRAÇADEIRA TIPO "U"

VENDE +	REF.	DESCRIÇÃO	QTDE.	
++	FAU1	1/2"	2	●
+++	FAU2	3/4"	2	●
++	FAU3	1"	2	●



### PREGO POLIDO

VENDE +	REF.	DESCRIÇÃO	QTDE.	
++	FP1	08 X 08	50g	●
+++	FP2	10 X 10	50g	●
+++	FP3	12 X 12	80g	●
++	FP4	13 X 18	80g	●
+++	FP5	15 X 15	100g	●
++	FP6	17 X 21	100g	●
+	FP7	17 X 24	100g	●
++	FP8	18 X 27	100g	●
+	FP9	19 X 36	100g	●
+	FP10	22 X 48	100g	●
+	FPS1	08 X 08 (SEM CABEÇA)	50g	●
+	FPS2	10 X 10 (SEM CABEÇA)	50g	●
++	FPS3	12 X 12 (SEM CABEÇA)	80g	●
+	FPS4	17 X 21 (SEM CABEÇA)	100g	●

Preços Líquidos:



Preços Variados

## ACESSÓRIOS PARA MÓVEIS



PONTEIRA EXTERNA DE PVC PARA CADEIRA

VENDE +	REF.	DESCRIÇÃO	QTDE.	
+	FPNT2	3/8"	8	●
++	FPNT3	1/2"	8	●
++	FPNT4	5/8"	8	●
+++	FPNT5	3/4"	4	●
+++	FPNT6	7/8"	4	●
+++	FPNT7	1"	4	●
+++	FPNT8	1 1/4"	2	●

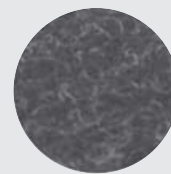

PROTETOR DE PISO

VENDE +	REF.	DESCRIÇÃO	QTDE.	
+++	FPP1	22 mm (redondo)	20	●
+++	FPP2	28 mm (redondo)	12	●
++	FPP3	40 mm (redondo)	6	●
+++	FPP4	48 mm (redondo)	4	●
++	FPP5	20 mm (quadrado)	24	●
+++	FPP6	25 mm (quadrado)	16	●
+++	FPP7	50 mm (quadrado)	4	●



PASSA FIO

VENDE +	REF.	DESCRIÇÃO	QTDE.	
+++	FPSF	59 mm	1	●



SUPORE PARA CABIDEIRO CONCHA

VENDE +	REF.	DESCRIÇÃO	QTDE.	
+++	FSCC	Plástico	2	●



PUXADOR DE MADEIRA

VENDE +	REF.	DESCRIÇÃO	QTDE.	
+	FPU3	Pequeno	1	●
+++	FPU4	Médio	1	●
++	FPU5	Grande	1	●



TACHINHAS

VENDE +	REF.	DESCRIÇÃO	QTDE.	
++	FTC8	Nº 8	18 g	●
+++	FTC10	Nº 10	22 g	●
++	FTC12	Nº 12	23 g	●

\* Aproximadamente 100 peças por cartela.

Preços Líquidos:

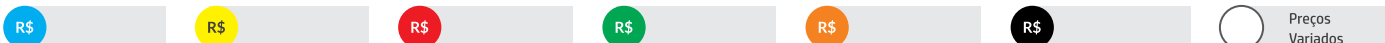



PUXADOR ROMA EM PLÁSTICO

VENDE +	REF.	DESCRIÇÃO	QTDE.
+	FPRP64	64 mm	1 <span style="color: red;">●</span>



DOBRADIÇA 26 MM

VENDE +	REF.	DESCRIÇÃO	QTDE.
+++	FDC26	Mini curva	1 <span style="color: red;">●</span>
++	FDR26	Mini reta	1 <span style="color: red;">●</span>

## DOBRADIÇAS



DOBRADIÇA DE CANTO ZINCADA

VENDE +	REF.	DESCRIÇÃO	QTDE.
+	FDZ2	2"	3 <span style="color: green;">●</span>
+	FD212	2 ½"	3 <span style="color: orange;">●</span>
+	FD3	3"	3 <span style="color: black;">●</span>
+++	FD312	3 ½"	3 <span style="color: grey;">○</span>
+	FD4	4"	3 <span style="color: grey;">○</span>



DOBRADIÇA DE CANTO PINO BOLA CROMADA

VENDE +	REF.	DESCRIÇÃO	QTDE.
+	FDC212	2 ½"	3 <span style="color: grey;">○</span>
+	FDC3	3"	3 <span style="color: grey;">○</span>
+++	FDC312	3 ½"	3 <span style="color: grey;">○</span>



DOBRADIÇA DE CANTO PINO BOLA FLOE C/ DOIS ANÉIS LATONADOS

VENDE +	REF.	DESCRIÇÃO	QTDE.
+++	FDA312	3 ½"	3 <span style="color: grey;">○</span>



DOBRADIÇA PARA MÓVEIS

VENDE +	REF.	DESCRIÇÃO	QTDE.
+++	FD112	1 ½" (Cromatizado)	3 <span style="color: green;">●</span>
+++	FD2	2" (Cromatizado)	3 <span style="color: green;">●</span>

Preços Líquidos:

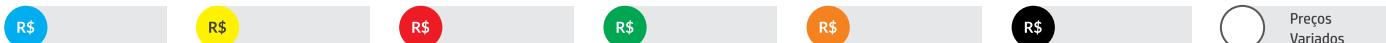

## FERRAGENS



FECHO CHATO ZINCADO

VENDE +	REF.	DESCRIÇÃO	QTDE.	
+++	FFC3	3"	1	●
++	FFC4	4"	1	●



PORTA CADEADO ZINCADO

VENDE +	REF.	DESCRIÇÃO	QTDE.	
+++	FPC65	2 1/2"	1	●
++	FPC85	3 1/2"	1	●



FECHO FIO REDONDO ZINCADO

VENDE +	REF.	DESCRIÇÃO	QTDE.	
+++	FFR4	4"	1	○
++	FFR5	5"	1	○



TARJETA ZINCADA

VENDE +	REF.	DESCRIÇÃO	QTDE.	
+++	FT112	1 1/2"	1	●
++	FT2	2"	1	●
+	FT212	2 1/2"	1	●
+++	FT3	3"	1	●



GANCHO DE REDE ZINCADO

VENDE +	REF.	DESCRIÇÃO	QTDE.	
++	FGRC	Chumbar	2	○
+++	FGRP	Parafusar	2	○



FIXADOR DE PORTA NIQUELADO

VENDE +	REF.	DESCRIÇÃO	QTDE.	
+++	FFPR	Rodapé	1	○
+++	FFPP	Piso	1	○

Preços Líquidos:

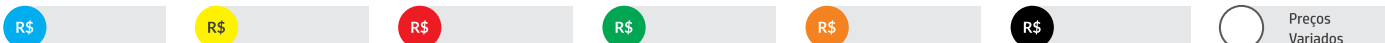





TAPA TOMADA

VENDE +	REF.	DESCRIÇÃO	QTDE.	
+++	FTNP	Novo padrão	4	●
++	FTTC	Circular	4	●



GRAMPO PARA FIXAR FIO

VENDE +	REF.	DESCRIÇÃO	QTDE.	
+++	FGMD	Miguelão duplo	30	●
+++	FGG1	Tipo garra 10/12	15	●
+++	FGG2	Tipo garra 14/16	15	●



GRAMPO PARA FIXAR CABO COAXIAL 8 MM

VENDE +	REF.	DESCRIÇÃO	QTDE.	
+++	FGCB	Branco	20	●
++	FGCP	Preto	20	●



RESISTÊNCIA PARA DUCHA LORENZETTI

VENDE +	REF.	DESCRIÇÃO	QTDE.	
+++	FRES5	127V ver. 2800W inv. 4000W	1	●
++	FRES6	220V ver. 2800W inv. 4000W	1	●



RESISTÊNCIA PARA DUCHA CORONA

VENDE +	REF.	DESCRIÇÃO	QTDE.	
++	FRES1	127V ver. 2800W inv. 4000W	1	●
+++	FRES2	220V ver. 2800W inv. 4000W	1	●



RESISTÊNCIA PARA DUCHA FAME

VENDE +	REF.	DESCRIÇÃO	QTDE.	
+	FRES3	127V ver. 2800W inv. 4000W	1	●
++	FRES4	220V ver. 2800W inv. 4000W	1	●

Preços Líquidos:

R\$
R\$
R\$
R\$
R\$
R\$
Preços Variados

## HIDRÁULICA



TAPA FURO

VENDE +	REF.	DESCRIÇÃO	QTDE.
++	FTF1	20 mm	1 ●
+++	FTF2	25 mm	1 ●



TE TAPA FURO

VENDE +	REF.	DESCRIÇÃO	QTDE.
++	FTF3	20 mm	1 ●
+++	FTF4	25 mm	1 ●



ABRAÇADEIRA BORBOLETA

VENDE +	REF.	DESCRIÇÃO	QTDE.
++	FARB1	3/8" x 1/2"	2 ●
+++	FARB2	1/2" x 5/8"	2 ●
+++	FARB3	5/8" x 3/4"	2 ●
+++	FARB4	3/4" x 1"	2 ●



ABRAÇADEIRA ROSCA SEM FIM

VENDE +	REF.	DESCRIÇÃO	QTDE.
+	FAR1	3/8" x 1/2"	2 ●
+++	FAR2	1/2" x 5/8"	2 ●
+++	FAR3	5/8" x 3/4"	2 ●
+++	FAR4	3/4" x 1"	2 ●



TAMPÃO

VENDE +	REF.	DESCRIÇÃO	QTDE.
+++	FTP1	Pia e lavatório	2 ●
++	FTP2	Tanque	2 ●



VEDANTE PLÁSTICO PARA TORNEIRA

VENDE +	REF.	DESCRIÇÃO	QTDE.
+++	FVDP	1/2" ou 3/4"	5 ●

Preços Líquidos:

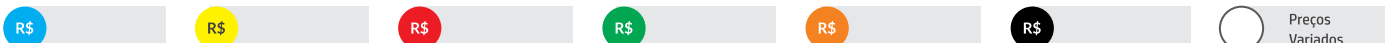



#### REGULADOR DE VAZÃO

VENDE +	REF.	DESCRIÇÃO	QTDE.
+++	FRV8	8 l/min. para torneira 1/2"	1 ○
+++	FRV14	14 l/min. para chuveiro 1/2"	1 ○

Indicado para pressão acima de 10 m.c.a., pois mantém constante o fluxo de água em 8 ou 14 l/min, de acordo com o modelo instalado.



#### UNIÃO ZAMAC PARA TORNEIRA

VENDE +	REF.	DESCRIÇÃO	QTDE.
++	FUZ12	1/2" x 1/2"	1 ●
+++	FUZ19	3/4" x 1/2"	1 ●



#### UNIÃO PLÁSTICA PARA TORNEIRA

VENDE +	REF.	DESCRIÇÃO	QTDE.
+++	FUP1912	3/4" x 1/2"	1 ●



#### UNIÃO METAL AMARELA PARA TORNEIRA

VENDE +	REF.	DESCRIÇÃO	QTDE.
+++	FUM1912	3/4" x 1/2"	1 ○



#### TORNEIRA FILTRO AUTOMÁTICA

VENDE +	REF.	DESCRIÇÃO	QTDE.
+++	FTFAUB	Branco	1 ●



#### PORCA METÁLICA PARA TORNEIRA

VENDE +	REF.	DESCRIÇÃO	QTDE.
+++	FPMF12	1/2"	1 ●

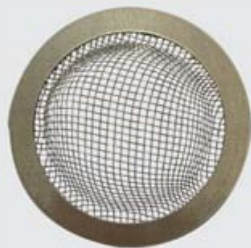

#### RALINHO EM AÇO INOX

VENDE +	REF.	DESCRIÇÃO	QTDE.
+++	FRJ4	3 1/2" x 1 1/2"	1 ●



VENDE +	REF.	DESCRIÇÃO	QTDE.
+	FRJ5	1"	1 ●

Preços Líquidos:

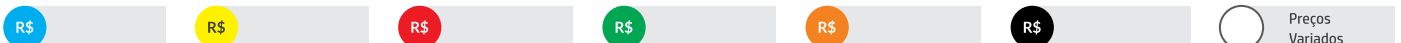

## DIVERSOS



BATEDOR DE PORTA COM BUCHA E PARAFUSO

VENDE +	REF.	DESCRIÇÃO	QTDE.	
++	FBPB	Branco	1	●
+++	FBPT	Transparente	1	●



ROLDANA DE VARAL

VENDE +	REF.	DESCRIÇÃO	QTDE.	
++	FRV	2 Simples + 1 Duplo	3	●



PORTA ETIQUETA COLORIDO PARA CHAVE

VENDE +	REF.	DESCRIÇÃO	QTDE.	
+++	FPEC	Colorido	6	●



SUPORTE PARA QUADROS

VENDE +	REF.	DESCRIÇÃO	QTDE.	
++	FSQ1	1 cm	5	●
+++	FSQ2	1,5 cm	5	●

# 728

NÚMERO COLONIAL PLÁSTICO RESIDENCIAL - ALTURA 115 MM

VENDE +	REF.	DESCRIÇÃO	QTDE.	
++	FNC0	Nº 0	1	●
++	FNC1	Nº 1	1	●
++	FNC2	Nº 2	1	●
++	FNC3	Nº 3	1	●
++	FNC4	Nº 4	1	●
++	FNC5	Nº 5	1	●
++	FNC6	Nº 6 ou 9	1	●
++	FNC7	Nº 7	1	●
++	FNC8	Nº 8	1	●



GOTAS DE SILICONE

VENDE +	REF.	DESCRIÇÃO	QTDE.	
++	FGS11	2 x 8 mm 12 gotas	1	●
+++	FGS22	5 x 11 mm 8 gotas	1	○

Preços Líquidos:

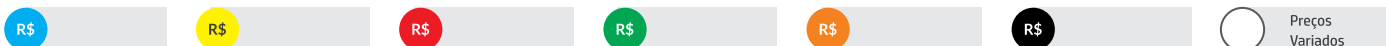



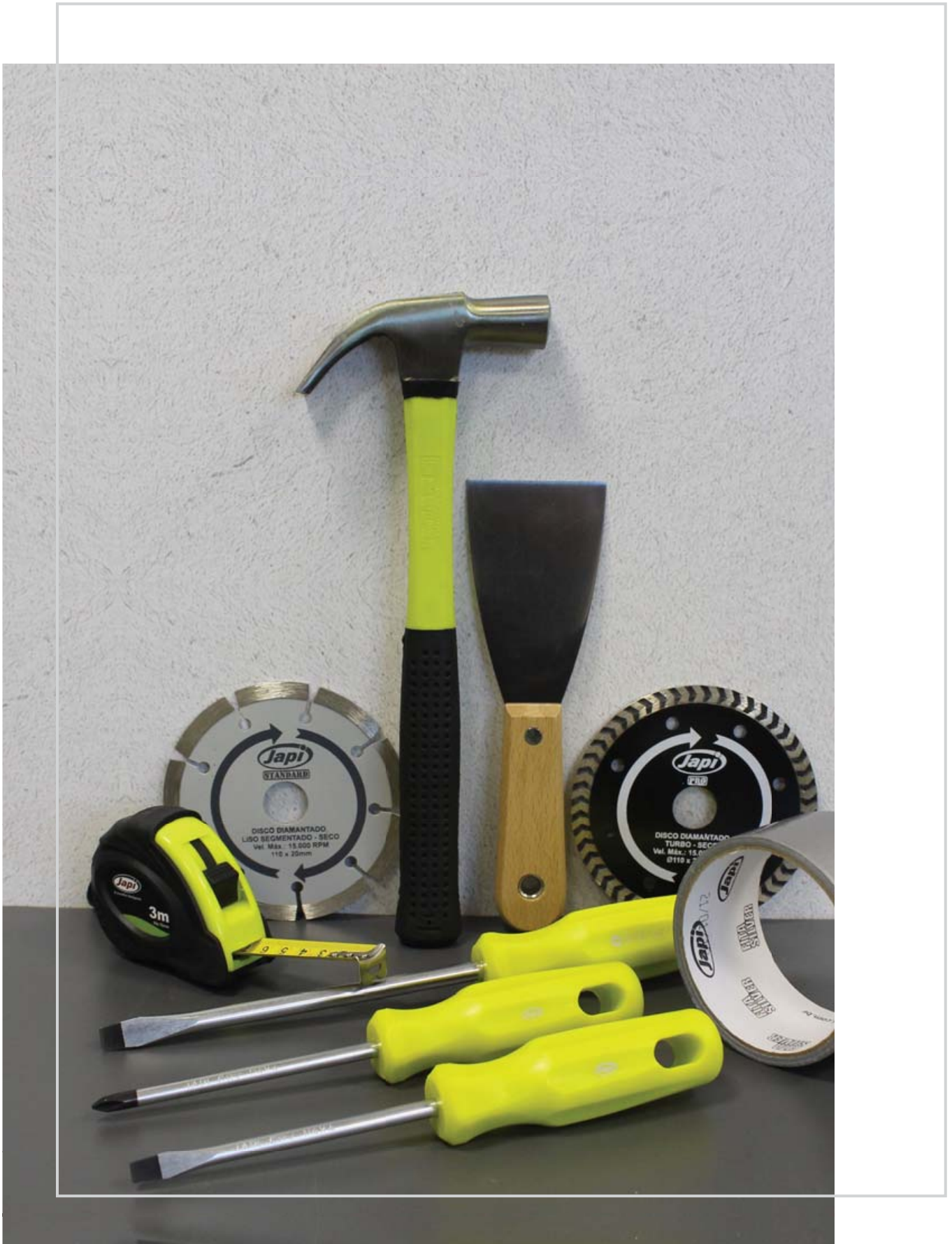

# FERRAMENTAS

**Trena Standard (I)**



Graduação: mm

- Botão de travamento da fita.
- Clipe metálico para cinto.
- Alça para transporte em nylon.

Ref.	Dimensões	Embalagem coletiva
TR3S	3 m x 16 mm	12 peças
TR5S	5 m x 19 mm	12 peças

**Trena PRO (I)**



Graduação: mm/pol

- Revestimento em borracha.
- Fita de aço com pintura fosca antirreflexo.
- Trava dupla.
- Clipe metálico para cinto.
- Alça para transporte em nylon.

Ref.	Dimensões	Embalagem coletiva
TR3	3 m x 19 mm	12 peças
TR5	5 m x 19 mm	12 peças
TR75	7,5 m x 25 mm	6 peças
TR10	10 m x 25 mm	6 peças

**Trena fibra de vidro fechada (I)**



Graduação: mm/pol

- Caixa fechada em ABS.
- Fita em fibra de vidro em pintura fosca antirreflexo.
- Fita com clipe metálico na ponta.
- Largura da fita: 12,5 mm.

Ref.	Dimensões	Embalagem coletiva
TRF20	20 m x 12,5 mm	4 peças
TRF30	30 m x 12,5 mm	4 peças

**Trena fibra de vidro aberta (I)**



Graduação: mm/pol

- Caixa plástica.
- Fita em fibra de vidro em pintura fosca antirreflexo.
- Fita com clipe metálico na ponta.
- Largura da fita: 12,5 mm.

Ref.	Dimensões	Embalagem coletiva
TRFA30	30 m x 12,5 mm	4 peças
TRFA50	50 m x 12,5 mm	4 peças

**Estilete plástico (I)**



- Corpo em plástico.
- Contém 1 lâmina.

Ref.	Dimensões	Embalagem coletiva
EST18	18 mm	12 peças

Embalagem blister

**Estilete emborrachado (I)**



- Corpo em plástico revestido com borracha.
- Contém 1 lâmina.

Ref.	Dimensões	Embalagem coletiva
EST18B	18 mm	6 peças

Embalagem blister

**Lâminas para estilete (I)**



- Utilizada em estiletos.
- Tipo da lâmina: reta segmentada.

Ref.	Dimensões	Embalagem coletiva
LEST18	18 mm	20 tubetes

Embalagem tubete com 10 lâminas

### Mini arco de serra (I)



Ref.	Dimensões	Embalagem coletiva
MAS12	12"	12 peças

### Arco de serra (I)



Ref.	Dimensões	Embalagem coletiva
T1113	8" a 12"	6 peças

### Martelo unha cabo madeira (I)



- Indicado para uso geral.
- Cabo em madeira.
- Material da cabeça: aço.

Ref.	Dimensões	Embalagem coletiva
HO502	25 mm	6 peças
HO503	27 mm	6 peças

### Martelo unha cabo fibra de vidro (I)



- Indicado para uso geral.
- Cabo de fibra de vidro.
- Material da cabeça: aço.
- Material da empunhadura em borracha.

Ref.	Dimensões	Embalagem coletiva
MFV20	20 mm	6 peças
MFV23	23 mm	6 peças
MFV25	25 mm	6 peças
MFV27	27 mm	6 peças
MFV29	29 mm	6 peças

### Colher de pedreiro canto reto (I)



- Cabo de madeira.
- Forjada.

Ref.	Dimensões	Embalagem coletiva
B1302	6"	12 peças
B1303	7"	12 peças
B1304	8"	12 peças
B1305	9"	12 peças
B1306	10"	12 peças

### Colher de pedreiro canto redondo (I)



- Cabo de madeira.
- Forjada.

Ref.	Dimensões	Embalagem coletiva
CP6	6"	12 peças
CP7	7"	12 peças
CP8	8"	12 peças
CP9	9"	12 peças
CP10	10"	12 peças

### Desempenadeira lisa em aço com cabo de madeira



- Indicada para aplicação massa corrida.
- Material do cabo: madeira.

Ref.	Dimensões	Embalagem coletiva
NDAL1225	12 x 25,5 cm	12 peças

### Desempenadeira dentada em aço com cabo de madeira



- Indicada para aplicação massa corrida.
- Material do cabo: madeira.

Ref.	Dimensões	Embalagem coletiva
NDAD1225	12 x 25,5 cm	12 peças

### Espátula de aço cabo de madeira (I)

- Indicada para aplicação de massa corrida e raspagens em geral.
- Possui lâmina em aço inox.
- Material do cabo: madeira.



Ref.	Dimensões	Embalagem coletiva
ESPM6	6 cm	12 peças
ESPM8	8 cm	12 peças
ESPM10	10 cm	12 peças
ESPM12	12 cm	12 peças

### Esquadro aço inox com cabo alumínio (I)

- Indicado para marcações de peças em ângulos de 45° e 90°.
- Material da lâmina: aço inox.
- Material do cabo: alumínio.
- Graduação: mm/pol.



Ref.	Dimensões	Embalagem coletiva
ESQ10	10"	6 peças
ESQ12	12"	6 peças
ESQ14	14"	6 peças

### Nível de alumínio com 3 bolhas (I)

- Indicado para nivelar superfícies.
- Corpo em alumínio.
- Posição das bolhas: 1 bolha vertical, 1 bolha horizontal e 1 bolha inclinada 45°.



Ref.	Dimensões	Embalagem coletiva
NIV30	30 cm	10 peças
NIV45	45 cm	10 peças
NIV60	60 cm	10 peças
NIV100	100 cm	10 peças

### Prumo de parede plástico

- Corpo de plástico.
- Cordão de nylon.
- Taco de madeira.



Ref.	Dimensões	Embalagem coletiva
PRPP410	410 g	6 peças

### Aplicador de silicone (I)

- Indicado para aplicação de silicone.
- Possui acabamento pintado.



Ref.	Embalagem coletiva
ASI	24 peças

### Nível torpeda base magnetizada com 3 bolhas (I)

- Indicado para nivelar superfícies.
- Corpo em plástico com base magnetizada.
- Posição das bolhas: 1 bolha vertical, 1 bolha horizontal e 1 bolha inclinada 45°.



Ref.	Dimensões	Embalagem coletiva
NIVT9	9"	10 peças

### Nível de alumínio base magnetizada com 3 bolhas (I)

- Indicado para nivelar superfícies.
- Corpo em alumínio com base magnetizada.
- Posição das bolhas: 1 bolha vertical, 1 bolha horizontal e 1 bolha inclinada 45°.



Ref.	Dimensões	Embalagem coletiva
NIVBM30	30 cm	10 peças
NIVBM45	45 cm	10 peças
NIVBM60	60 cm	10 peças
NIVBM100	100 cm	10 peças

### Prumo de parede aço

- Corpo de aço.
- Cordão de nylon.
- Taco de madeira.



Ref.	Dimensões	Embalagem coletiva
PRPA500	500 g	6 peças
PRPA750	750 g	6 peças

### Alicate bomba d'água (I)



- Indicado para fixar e soltar torneiras, tubos e registros.
- Tipo do ajuste: furos.

Ref.	Dimensões	Embalagem coletiva
<b>ABA10</b>	10"	10 peças
Embalagem blister		

### Alicate corte diagonal (I)

**ISOLADO  
1000V**



- Indicado para cortar e desencapar cabos elétricos e fios.
- Cabo antiderrapante isolado.
- Tipo do cabo: isolado 1.000 V.

Ref.	Dimensões	Embalagem coletiva
<b>ALCD</b>	6"	6 peças
Embalagem blister		

### Alicate desencapador de fios (I)



- Indicado para desencapar fios e cabos.
- Possui cabo plastificado e corpo metálico.
- Capacidade: 0,5 mm<sup>2</sup> a 6,0 mm.

Ref.	Dimensões	Embalagem coletiva
<b>ALDF</b>	0,5 mm <sup>2</sup> a 6,0 mm	6 peças
Embalagem blister		

### Alicate de pressão para tubos (I)



- Indicado para segurar, prender, fixar, travar, apertar e soltar diversos tipos de materiais.

Ref.	Dimensões	Embalagem coletiva
<b>ALPR10</b>	10"	5 peças
Embalagem blister		

### Rebitador Pop 4 bicos (I)



- Indicado para juntar peças, como: chapas, tubos, perfis.
- Quantidade de bicos: 4 bicos.
- Tipo do rebite indicado: alumínio.

Ref.	Dimensões	Embalagem coletiva
<b>REB*</b>	2,4/4,8 mm Pro	12 peças
<b>REB2</b>	2,4/4,8 mm	12 peças

\*Possui mordente em aço temperado, embalagem blister

### Alicate universal (I)

**ISOLADO  
1000V**



- Indicado para cortar e desencapar fios, segurar peças cilíndricas e planas.
- Cabo isolado a 1.000 V e antiderrapante.

Ref.	Dimensões	Embalagem coletiva
<b>ALU6</b>	6"	6 peças
<b>ALU8</b>	8"	6 peças
Embalagem blister		

### Alicate bico longo (I)

**ISOLADO  
1000V**



- Indicado para manuseio de peças planas e terminais elétricos.
- Cabo antiderrapante isolado.
- Tipo do cabo: isolado 1.000 V.

Ref.	Dimensões	Embalagem coletiva
<b>ALBL</b>	6"	6 peças
Embalagem blister		

### Lima para motosserra 7/32"



- Indicada para afiar correntes de motosserra.

Ref.	Embalagem coletiva
<b>NLM732</b>	12 peças



### Lima para enxada 8"



- Indicada para afiar enxadas, facões.

Ref.	Dimensões	Embalagem coletiva
NLE8	18 x 2,65 mm	12 peças

### Lima triangular canto vivo 4"



- Indicada para desbastar metais.

Ref.	Dimensões	Embalagem coletiva
NLTC4	5,3 x 5,3 mm	12 peças

### Abraçadeira nylon preta (I)



- Indicada para organizar e fixar cabos e fios.
- Cada pacote contém 20 abraçadeiras.

Ref.	Dimensões	Embalagem coletiva
ANP1	2,5 x 100 mm	10 pacotes
ANP2	3,6 x 150 mm	10 pacotes
ANP3	3,6 x 200 mm	10 pacotes
ANP4	4,6 x 200 mm	10 pacotes
ANP5	4,6 x 350 mm	10 pacotes
ANP6	4,6 x 400 mm	10 pacotes

### Abraçadeira nylon branca (I)



- Indicada para organizar e fixar cabos e fios.
- Cada pacote contém 20 abraçadeiras.

Ref.	Dimensões	Embalagem coletiva
ANT1	2,5 x 100 mm	10 pacotes
ANT2	3,6 x 150 mm	10 pacotes
ANT3	3,6 x 200 mm	10 pacotes
ANT4	4,6 x 200 mm	10 pacotes
ANT5	4,6 x 350 mm	10 pacotes
ANT6	4,6 x 400 mm	10 pacotes

### Torquês cabo longo (I)



- Utilizado para cortar e torcer arames.
- Aço.

Ref.	Dimensões	Embalagem coletiva
P1810	10"	6 peças
P1811	11"	6 peças
P1812	12"	6 peças

### Torquês armador (I)



- Utilizado para cortar e torcer arames.
- Aço.

Ref.	Dimensões	Embalagem coletiva
TA09	9"	6 peças
TA10	10"	6 peças
TA12	12"	6 peças

### Jogo de chaves allen (I)

AÇO CROMO  
VANÁDIO

8  
peças



- Indicada para parafusos com sextavado interno.
- Tipo da ponta: hexagonal.
- Jogo composto por uma argola com 8 peças, sendo: 1,5 mm, 2,0 mm, 2,5 mm, 3,0 mm, 4,0 mm, 5,0 mm, 6,0 mm e 8,0 mm.

Ref.	Dimensões	Embalagem coletiva
CA8J	1,5 - 8,0 mm	6 peças

Embalagem blister

### Chave Ajustável Fosfatizada (I)



- Indicada para fixar e soltar porcas e parafusos de perfis sextavados.
- Aço carbono com acabamento fosfatizado.

Ref.	Dimensões	Embalagem coletiva
CHAJ8	8"	6 peças
CHAJ10	10"	6 peças
CHAJ12	12"	6 peças

### Chave de fenda isolada aço cromo-vanádio 1000 V (I)



- Indicada para parafusos com fenda simples.
- Conta com haste isolada 1.000 V.
- Material da haste: aço cromo vanádio.

Ref.	Dimensões	Embalagem coletiva
CFI3100	3 x 100 mm	12 peças
CFI5125	5 x 125 mm	6 peças
CFI6150	6 x 150 mm	6 peças

### Chaves phillips isolada aço cromo-vanádio 1000 V (I)



- Indicada para parafusos com fenda cruzada/phillips.
- Conta com haste isolada 1.000 V.
- Material da haste: aço cromo vanádio.

Ref.	Dimensões	Embalagem coletiva
CPI3100	3 x 100 mm	12 peças
CPI5125	5 x 125 mm	6 peças
CPI6150	6 x 150 mm	6 peças

### Chave de fenda aço cromo-vanádio (I)



- Indicada para parafusos com fenda simples.
- Ponta magnetizada.
- Material da haste: aço cromo vanádio.
- Material do cabo: polipropileno.

Ref.	Dimensões	Embalagem coletiva
CF183	1/8 x 3"	12 peças
CF184	1/8 x 4"	12 peças
CF3164	3/16 x 4"	12 peças
CF3166	3/16 x 6"	12 peças
CF144	1/4 x 4"	6 peças
CF146	1/4 x 6"	6 peças
CF5166	5/16 x 6"	6 peças

### Chave phillips aço cromo-vanádio (I)



- Indicada para parafusos com fenda cruzada/phillips.
- Ponta magnetizada.
- Material da haste: aço cromo vanádio.
- Material do cabo: polipropileno.

Ref.	Dimensões	Embalagem coletiva
CP183	1/8 x 3"	12 peças
CP185	1/8 x 5"	12 peças
CP3164	3/16 x 4"	12 peças
CP3166	3/16 x 6"	12 peças
CP144	1/4 x 4"	6 peças
CP146	1/4 x 6"	6 peças
CP5166	5/16 x 6"	6 peças

### Jogo de chaves de fenda e phillips (I)



AÇO CROMO  
VANÁDIO

3  
peças



Contém:

Chaves de fenda: 1 (1/4 x 4")  
1 (5/16 x 6")  
Chaves Phillips: 1 (1/4 x 4")

- Indicado para parafusos fenda/phillips.
- Ponta magnetizada.
- Material da haste: aço cromo vanádio.
- Material do cabo: polipropileno.

Ref.	Peças	Embalagem coletiva
CFP3J	3	6 peças

Embalagem blister

### Jogo de mini chaves de fenda e phillips (I)



AÇO CROMO  
VANÁDIO

5  
peças



Contém:

2 Chaves de fenda: 1/8" e 3/16"  
2 Chave phillips: 1/8" e 3/16"  
1 Cabo adaptador prolongador

- Indicado parafusos fenda/phillips.
- Material da haste: aço cromo vanádio.
- Material do cabo: polipropileno.

Ref.	Peças	Embalagem coletiva
CFP5JM	5	12 peças

Embalagem blister

## Jogo de chaves de fenda e phillips (I)



AÇO CROMO  
VANÁDIO

6  
peças



### Contém:

Chaves de fenda: 1 (1/8 x 3")  
1 (3/16 x 4")  
1 (5/16 x 6")  
1 (1/4 x 5")

Chaves Phillips: 1 (1/8 x 3")  
1 (3/16 x 4")

- Indicado para parafusos fenda/phillips.
- Ponta magnetizada.
- Material da haste: aço cromo vanádio.
- Material do cabo: polipropileno.

Ref.	Peças	Embalagem coletiva
CFP6J	6	6 peças
Embalagem blister		

## Jogo de chaves de fenda e phillips (I)



AÇO CROMO  
VANÁDIO

10  
peças



### Contém:

Chaves de fenda: 1 (1/4 x 1.1/2")  
1 (3/16 x 1.1/2")  
1 (1/8 x 2")  
1 (3/16 x 3")  
1 (1/4 x 4")  
1 (5/16 x 6")

Chaves Phillips: 1 (1/8 x 2")  
1 (1/4 x 1.1/2")  
1 (3/16 x 3")  
1 (1/4 x 4")

- Indicado para parafusos fenda/phillips.
- Ponta magnetizada.
- Material da haste: aço cromo vanádio.
- Material do cabo: polipropileno.

Ref.	Peças	Embalagem coletiva
CFP10J	10	6 peças
Embalagem blister		

## Jogo de ferramentas (I)



9  
peças



### Contém:

1 Estojo para ferramentas  
1 Alicata universal 6" isolado 1000v  
1 Martelo unha 20 mm cabo fibra de vidro  
1 Chave de fenda 1/8"  
1 Chave de fenda 3/16"  
1 Chave phillips 1/8"  
1 Chave phillips 3/16"  
medidas aproximadas das chaves: 100 mm  
1 Cabo adaptador / prolongador  
medidas aproximadas das chaves com o cabo: 160 mm  
1 Trena 3 m fita 19 mm

- Indicado para manutenções e reparos em geral.

Ref.	Peças	Embalagem coletiva
KF9	9	6 peças

## Chave teste aço carbono (I)



- Indicada para verificar a existência de energia elétrica em tomadas e fios.
- Não utilizar para apertar e soltar parafusos.
- Tensão de trabalho: 100 V a 500 V.

Ref.	Dimensões	Embalagem coletiva
CTESTE	100-500V	20 peças

## DISCOS LINHA STANDARD

### Disco de corte diamantado turbo - seco (I)



- Indicado para Uso geral (granito, mármore, pedra).
- Tipo de corte: a seco.
- Perfil do corte: turbo.

Ref.	Dimensões	Embalagem coletiva
DCTS/S	4.3/8"	10 peças
DCTS7/S	7"	10 peças
DCTS9/S	9"	10 peças

### Disco de corte diamantado liso segmentado - seco (I)



- Indicado para material abrasivos, concretos, tijolos e rebocos.
- Diâmetro externo: 110 mm.
- Diâmetro do furo: 20 mm.
- Tipo de corte: a seco.
- Perfil do corte: segmentado.
- Rotação máxima (rpm): 15.000/min.

Ref.	Dimensões	Embalagem coletiva
DCSS/S	4.3/8"	10 peças

### Disco de corte diamantado contínuo refrigerado (I)



- Indicado para Uso geral (granito, mármore, pedra).
- Diâmetro externo: 110 mm.
- Diâmetro do furo: 20 mm.
- Tipo de corte: refrigerado.
- Rotação máxima (rpm): 15.000/min.

Ref.	Dimensões	Embalagem coletiva
DCCA/S	4.3/8"	10 peças

### Disco de corte diamantado (I)



- Indicado para cortar porcelanatos e cerâmicas.
- Diâmetro externo: 110 mm.
- Diâmetro do furo: 20 mm.
- Tipo de corte: refrigerado.
- Rotação máxima (rpm): 14.000/min.

Ref.	Dimensões	Embalagem coletiva
DCP4/S	4.3/8"	10 peças

### Disco de corte diamantado turbo - seco ou refrigerado (I)



- Indicado para corte de porcelanato.
- Diâmetro externo: 110 mm.
- Diâmetro do furo: 20 mm.
- Perfil do corte: turbo.
- Rotação máxima (rpm): 14.500/min.

Ref.	Dimensões	Embalagem coletiva
DCPTS/S	4.3/8"	10 peças

### Serra circular para madeira dentes widea (I)



- Indicada para cortar madeiras.
- Para cortes em MDF, a qualidade e vida útil será menor.
- Corpo em aço carbono com dentes de metal duro/vídea..
- Rotação máxima (rpm): 13.000/min.

Ref.	Dimensões	Embalagem coletiva
SCM/S	4.3/8"	10 peças

## DISCOS LINHA PRO

### Disco de corte diamantado turbo - seco (I)



- Indicado para Uso geral (granito, mármore, pedra).
- Maior velocidade de corte.
- Tipo de corte: a seco.
- Perfil do corte: turbo.

Ref.	Dimensões	Embalagem coletiva
DCTS	4.3/8"	10 peças
DCTS7	7"	10 peças
DCTS9	9"	10 peças

### Disco de corte diamantado liso segmentado - seco (I)



- Indicado para material abrasivos, tijolos, concretos e rebocos.
- Diâmetro externo: 110 mm.
- Diâmetro do furo: 20 mm.
- Tipo de corte: a seco.
- Perfil do corte: segmentado.
- Rotação máxima (rpm): 15.000/min.

Ref.	Dimensões	Embalagem coletiva
DCSS	4.3/8"	10 peças

### Disco de corte diamantado contínuo refrigerado (I)



- Indicado para Uso geral (granito, mármore, pedra).
- Diâmetro externo: 110 mm.
- Diâmetro do furo: 20 mm.
- Tipo de corte: refrigerado.
- Rotação máxima (rpm): 15.000/min.

Ref.	Dimensões	Embalagem coletiva
DCCA	4.3/8"	10 peças

### Disco de corte diamantado (I)



- Indicado para cortar porcelanatos e cerâmicas.
- Diâmetro externo: 110 mm.
- Diâmetro do furo: 20 mm.
- Tipo de corte: refrigerado.
- Perfil do corte: anel contínuo.
- Rotação máxima (rpm): 14.000/min.

Ref.	Dimensões	Embalagem coletiva
DCP4	4.3/8"	10 peças

### Disco de corte diamantado turbo - seco ou refrigerado (I)



- Indicado para corte de porcelanato.
- Diâmetro externo: 110 mm.
- Diâmetro do furo: 20 mm.
- Perfil do corte: turbo.
- Rotação máxima (rpm): 14.500/min.

Ref.	Dimensões	Embalagem coletiva
DCPTS	4.3/8"	10 peças

### Serra circular para madeira dentes widea (I)



- Indicada para cortar madeiras.
- Para cortes em MDF, a qualidade e vida útil será menor.
- Corpo em aço carbono com dentes de metal duro/vídea.

Ref.	Dimensões	Embalagem coletiva
SCM	4.3/8"	10 peças
SCM724	7"	10 peças
SCM736	7"	10 peças



### Disco de corte para aço (I)



- Indicado para cortar aços.
- Número de telas: 2.
- Diâmetro externo: 115 mm.
- Diâmetro do furo: 22,23 mm.
- Espessura do disco: 1 mm.
- Rotação máxima (rpm): 13.300/min.

Ref.	Dimensões	Embalagem coletiva
DCA412	4.1/2"	5 peças

### Disco de corte para metal (I)



- Indicado para corte de metais ferrosos.
- Número de telas: 2.
- Diâmetro externo: 115 mm.
- Diâmetro do furo: 22,23 mm.
- Espessura do disco: 3 mm.
- Rotação máxima (rpm): 13.300/min.

Ref.	Dimensões	Embalagem coletiva
DCM412	4.1/2"	5 peças

## FITAS

### Fita antiderrapante (I)



Ref.	Dimensões	Embalagem coletiva
FAD505 PRETA	50 mm x 5 m	6 peças

### Fita dupla face (I)



Ref.	Dimensões	Embalagem coletiva
FDI192	19 mm x 2 m	12 peças

### Fita silver (I)



Ref.	Dimensões	Embalagem coletiva
FS485	48 mm x 5 m	12 peças

### Fita veda rosca



Ref.	Dimensões	Embalagem coletiva
NVR1210	12 mm x 10 m	36 peças
NVR1810	18 mm x 10 m	36 peças
NVR1825	18 mm x 25 m	28 peças
NVR1850	18 mm x 50 m	28 peças

### Fita isolante preta (I)



- Antichama.
- Espessura: 19 mm.
- Isola cabos elétricos e fios.

Ref.	Dimensões	Embalagem coletiva	
FI195	19 mm x 5 m	10 peças	
FI1910	19 mm x 10 m	10 peças	
FI1920	19 mm x 20 m	10 peças	

### Pote fita isolante preta



- Antichama.
- Espessura: 19 mm.
- Isola cabos elétricos e fios.

Ref.	Dimensões	Pote	
PFI195	19 mm x 5 m	40 unidades	
PFI1910	19 mm x 10 m	30 unidades	
PFI1920	19 mm x 20 m	20 unidades	

## BROCAS

### Brocas widea para concreto (I)



- Indicada para uso em concreto, alvenaria, entre outros.
- Possui ponta de metal duro/vídea.

Ref.	Dimensões	Embalagem coletiva	
BALV585	5 x 85 mm	50 unidades	
BALV6100	6 x 100 mm	50 unidades	
BALV7100	7 x 100 mm	50 unidades	
BALV8120	8 x 120 mm	50 unidades	
BALV1012	10 x 120 mm	50 unidades	
BALV1215	12 x 150 mm	50 unidades	
BALV6150	6 x 150 mm	50 unidades	
BALV8150	8 x 150 mm	50 unidades	
BALV1020	10 x 200 mm	50 unidades	
BALV1220	12 x 200 mm	50 unidades	

### Brocas SDS PLUS (I)



- Indicada para concreto, alvenaria, pedras.
- Tipo SDS PLUS.
- Possui ponta de metal duro/vídea.

Ref.	Dimensões	Embalagem coletiva	
BSDS5110	5 x 45 x 110 mm	50 unidades	
BSDS6110	6 x 45 x 110 mm	50 unidades	
BSDS8110	8 x 45 x 110 mm	50 unidades	
BSDS8160	8 x 95 x 160 mm	50 unidades	
BSDS1016	10 x 95 x 160 mm	50 unidades	
BSDS1216	12 x 85 x 160 mm	50 unidades	
BSDS6160	6 x 98 x 160 mm	50 unidades	
BSDS1021	10 x 135 x 210 mm	50 unidades	
BSDS1221	12 x 140 x 210 mm	50 unidades	

### Broca para metal (I)



- Indicada para metais ferrosos e não ferrosos.
- Produzida em aço rápido.

Ref.	Dimensões	Embalagem coletiva	
BHSS586	5 x 86 mm	50 unidades	
BHSS693	6 x 93 mm	50 unidades	
BHSS7109	7 x 109 mm	50 unidades	
BHSS8117	8 x 117 mm	50 unidades	
BHSS1013	10 x 133 mm	50 unidades	
BHSS1215	12 x 151 mm	50 unidades	
BHSS6139	6 x 139 mm	50 unidades	
BHSS8165	8 x 165 mm	50 unidades	
BHSS1018	10 x 184 mm	50 unidades	

### Broca 3 pontas para madeira (I)



- Indicada para madeiras e derivados.
- Possui ponta com afiação especial.
- Material: aço carbono.

Ref.	Dimensões	Embalagem coletiva	
BMAD475	4 x 75 mm	50 unidades	
BMAD586	5 x 86 mm	50 unidades	
BMAD693	6 x 93 mm	50 unidades	
BMAD8117	8 x 117 mm	50 unidades	
BMAD1013	10 x 133 mm	50 unidades	

## Broca chata para madeira (I)



- Indicada para madeiras e derivados.
- Possui ponta com afiação especial.
- Material: aço carbono.

Ref.	Dimensões	Embalagem coletiva
BCHM14	¼"	50 unidades
BCHM38	3/8"	50 unidades
BCHM12	½"	50 unidades
BCHM58	5/8"	50 unidades
BCHM34	¾"	50 unidades
BCHM78	7/8"	50 unidades
BCHM1	1"	50 unidades



## KIT INSTALA FÁCIL



Kit instala fácil  
1 broca alv. 5 x 85 mm  
10 parafusos cabeça chata  
3,5 x 30 mm  
10 buchas n. 5

Ref. FBAMB5

Embalagem coletiva: 10 cartelas



Kit instala fácil  
1 Broca alv. 6 x 100 mm  
10 Parafusos cabeça chata  
3,5 x 40 mm  
10 Buchas n.6

Ref. FBAMB6

Embalagem coletiva: 10 cartelas



Kit instala fácil  
1 broca alv. 7 x 100 mm  
10 parafusos cabeça chata  
4,8 x 40 mm  
10 buchas n. 7

Ref. FBAMB7

Embalagem coletiva: 10 cartelas



Kit instala fácil  
1 Broca alv. 8 x 120 mm  
10 Parafusos cabeça chata  
4,8 x 50 mm  
10 Buchas n.8

Ref. FBAMB8

Embalagem coletiva: 10 cartelas



Kit instala fácil  
1 broca alv. 10 x 120 mm  
10 parafusos cabeça chata  
6,1 x 55 mm  
10 buchas n. 10

Ref. FBAMB10

Embalagem coletiva: 10 cartelas



Kit instala fácil  
1 broca alv. 5 x 85 mm  
10 parafusos phillips cabeça  
chata 3,5 x 30 mm  
10 buchas n. 5

Ref. FBAMB5P

Embalagem coletiva: 10 cartelas



Kit instala fácil  
1 Broca alv. 6 x 100 mm  
10 Parafusos phillips cabeça  
chata 3,5 x 40 mm  
10 Buchas n.6

Ref. FBAMB6P

Embalagem coletiva: 10 cartelas



Kit instala fácil  
1 broca alv. 7 x 100 mm  
10 parafusos phillips cabeça  
chata 4,8 x 40 mm  
10 buchas n. 7

Ref. FBAMB7P

Embalagem coletiva: 10 cartelas



Kit instala fácil  
1 Broca alv. 8 x 120 mm  
10 Parafusos phillips cabeça  
chata 4,8 x 50 mm  
10 Buchas n.8

Ref. FBAMB8P

Embalagem coletiva: 10 cartelas



Kit instala fácil  
1 broca alv. 10 x 120 mm  
10 parafusos phillips cabeça  
chata 6,1 x 55 mm  
10 buchas n. 10

Ref. FBAMB10P

Embalagem coletiva: 10 cartelas



## CONSTRUÇÃO CIVIL

### Duto de resíduos intermediário

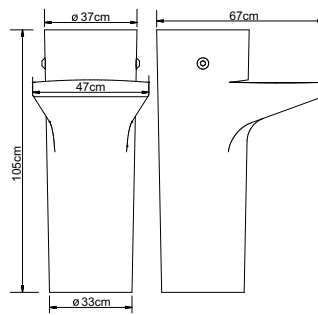

Ref. Dimensões  
**JDEINTH** ø 37 x 105cm  
 Cor: Hitam

### Duto de resíduos reto

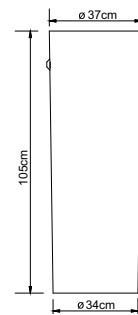

Ref. Dimensões  
**JDERETH** ø 37 x 105cm  
 Cor: Hitam

### Suporte metálico para duto de resíduos



Ref.  
**NSMDE**  
 Cor: Azul

### Caixa para massa



Ref. Dimensões Embalagem coletiva  
**NCXZ** 55 x 34 x 14cm 6 unidades  
 Capacidade: 19 Litros

### Balde multiuso



Ref. Dimensões Embalagem coletiva  
**NBACZ** ø 36 x 25cm 4 unidades  
 Capacidade: 12 Litros





# ILUMINAÇÃO

## PENDENTES



Luminária pendente redondo 34  
Ref. JLPR34

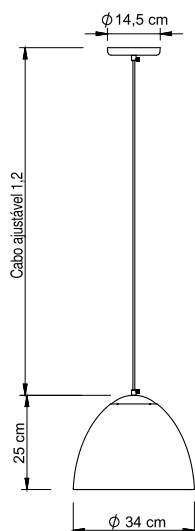

Luminária pendente quadrada 34  
Ref. JLPQ34

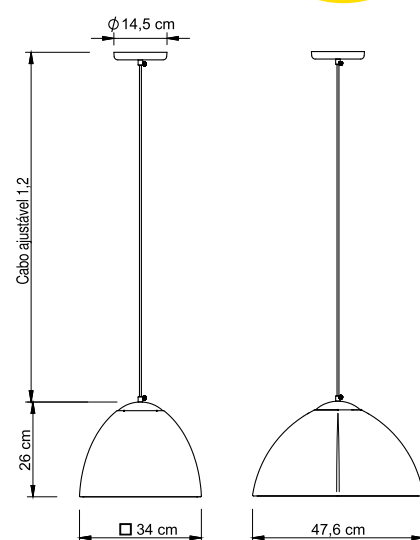





## JARDINAGEM

Exclusivo expositor de vasos Japi **JEXVAS2**

Feito pelo mesmo processo de rotomoldagem que os vasos, o JEXVAS2 é leve, resistente e super versátil.



Ref. **JEXVAS2**

Dimensões:

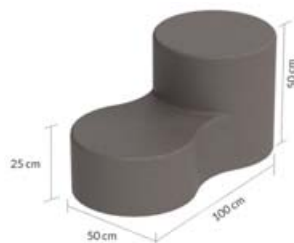

Sugestão de exposição.



**Linha Decore**

A linha **Decore** está ganhando novos integrantes. Misturando a resistência e qualidade dos vasos da Japi, com textura impecável e o requinte dos pezinhos de madeira, os novos vasos **Decore** chegam no formato cilíndrico em duas opções de tamanho.



*Paisagismo por Agroplantas*



**VASO CILÍNDRICO DECORE**

	REF.	REF.	REF.	REF.	LARGURA	BOCA	BASE	ALTURA	CAPAC.	EMB. COL.
VASO 1	JVCDE33	JVCDB33	JVCDJ33	JVDCQ33	33 cm	27 cm	33 cm	36 cm	16 L	2 Un.
VASO 2	JVCDE34	JVCDB34	JVCDJ34	JVDCQ34	33 cm	26,5 cm	33 cm	51 cm	28 L	2 Un.

CORES EM LINHA



CHUMBO (E)



OFF-WHITE (B)



JEANS (J)



CIMENTO QUEIMADO (CQ)

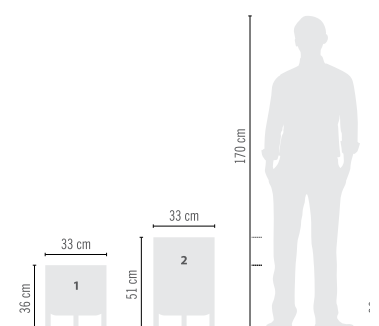

Todas imagens são meramente ilustrativas.

## Linha Decore

Pensado para ambientes internos, seus pés em madeira dão um charme extra, além de permitir composições com plantas pendentes como samambaias e jiboias.



Paisagismo por Agroplantas



### VASO REDONDO DECORE

REF.	REF.	REF.	REF.	REF.	REF.	LARGURA	BOCA	BASE	ALTURA	CAPAC.	EMB. COL.	
VASO	JVRDC33	JVRDR33	JVRDG33	JVRDE33	JVRDA33	JVRDMA33	33 cm	27 cm	29 cm	39 cm	11 L	2 Un.

CORES  
EM LINHA



CIMENTO  
(C)



MÁRMORE  
(R)



GRAFITE  
(G)



CHUMBO  
(E)



GRANITO  
(A)



MACCHIATO  
(MA)

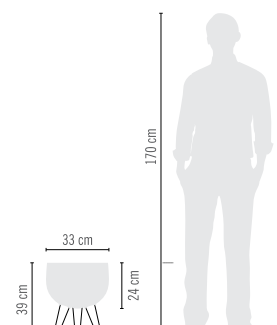



## Linha Tradicional

Vasos com design inovador, qualidade, durabilidade e acabamentos super realistas são a marca da japi. Os novos vasos **Liso Redondo** trazem esses elementos combinados com o já consagrado formato dos vasos redondos da linha Europa, linha TOP 1 em vendas.



### VASO LISO REDONDO

	REF.	REF.	REF.	REF.	REF.	LARGURA	BOCA	BASE	ALTURA	CAPAC.	EMB. COL.
VASO 1	JVURAC33	JVURPA33	JVURCQ33	JVURMA33	JVURTI33	33,5 cm	29 cm	27 cm	28 cm	18 L	3 Un.
PRATO	JPRDAC30	JPRDPA30	JPRDCQ30	JPRDMA30	JPRDTI30						
VASO 2	JVURAC42	JVURPA42	JVURCQ42	JVURMA42	JVURTI42	42 cm	35 cm	29 cm	33,5 cm	32 L	3 Un.
PRATO	JPRDAC35	JPRDPA35	JPRDCQ35	JPRDMA35	JPRDTI35						
VASO 3	JVURAC52	JVURPA52	JVURCQ52	JVURMA52	JVURTI52	50 cm	46 cm	34,5 cm	40 cm	55 L	2 Un.
PRATO	JPRDAC41	JPRDPA41	JPRDCQ41	JPRDMA41	JPRDTI41						

CORES  
EM LINHA



AÇO  
CORTEN  
(AC)



PRETO  
ARDÓSIA  
(PA)



CIMENTO  
QUEIMADO  
(CQ)



MACCHIATO  
(MA)



TERRACOTA  
ITALIANA  
(TI)

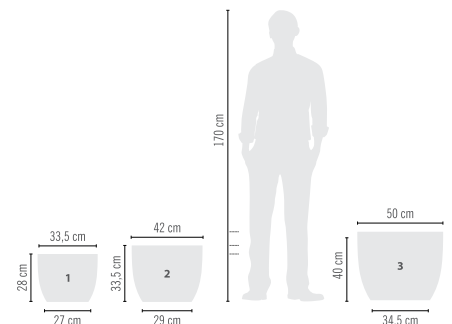

Todas imagens são meramente ilustrativas.

## Linha Tradicional

Os vasos **lisos cônico** agregam com um formato moderno e versátil, encaixando-se em inúmeros ambientes.

O formato cônico garante sofisticação aos ambientes, além de possibilitar o desenvolvimento de plantas com raízes mais compridas.



Paisagismo por Agroplantas



### VASO LISO CÔNICO

	REF.	REF.	REF.	REF.	REF.	LARGURA	BOCA	BASE	ALTURA	CAPAC.	EMB. COL.
VASO 1	JVOLAC30	JVOLPA30	JVOLCQ30	JVOLMA30	JVOLT130	30,4 cm	26 cm	19,2 cm	44 cm	20 L	3 Un.
PRATO	JPRDAC25	JPRDPA25	JPRDCQ25	JPRDMA25	JPRDT125						
VASO 2	JVOLAC38	JVOLPA38	JVOLCQ38	JVOLMA38	JVOLT138	37,4 cm	32 cm	22,5 cm	54,5 cm	41 L	2 Un.
PRATO	JPRDAC30	JPRDPA30	JPRDCQ30	JPRDMA30	JPRDT130						
VASO 3	JVOLAC53	JVOLPA53	JVOLCQ53	JVOLMA53	JVOLT153	53,5 cm	49 cm	33 cm	77 cm	109 L	2 Un.
PRATO	JPRDAC35	JPRDPA35	JPRDCQ35	JPRDMA35	JPRDT135						

CORES EM LINHA



AÇO  
CORTEN  
(AC)



PRETO  
ARDÓSIA  
(PA)



CIMENTO  
QUEIMADO  
(CQ)



MACCHIATO  
(MA)



TERRACOTA  
ITALIANA  
(TI)

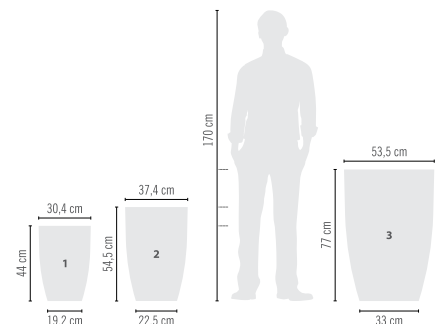



## Linha Tribo

Pensada para exaltar a cultura brasileira e valorizar nossas origens, a textura da linha tribo aparece como uma homenagem aos povos indígenas, e busca através das suas cores representar o uso das matérias primas simples e naturais.



### VASO TRIBO

	REF.	REF.	REF.	LARGURA	BOCA	BASE	ALTURA	CAPAC.	EMB. COL.
VASO 1	JVTBCQ32	JVTBMA32	JVTBPA32	32,2 cm	24 cm	20 cm	43 cm	21 L	2 Un.
PRATO	JPRDCQ25	JPRDMA25	JPRDPA25						
VASO 2	JVTBCQ44	JVTBMA44	JVTBPA44	44 cm	33,8 cm	24 cm	74 cm	67 L	2 Un.
PRATO	JPRDCQ30	JPRDMA30	JPRDPA30						
VASO 3	JVTBCQ55	JVTBMA55	JVTBPA55	55 cm	42,4 cm	35 cm	52,5 cm	72 L	2 Un.
PRATO	JPRDCQ41	JPRDMA41	JPRDPA41						
VASO 4	JVTBCQ75	JVTBMA75	JVTBPA75	75 cm	61,4 cm	43,5 cm	42 cm	92 L	3 Un.
PRATO	JPRDCQ57	JPRDMA57	JPRDPA57						

CORES  
EM LINHA



CIMENTO  
QUEIMADO  
(CQ)



MACCHIATO  
(MA)



PRETO  
ARDÓSIA  
(PA)

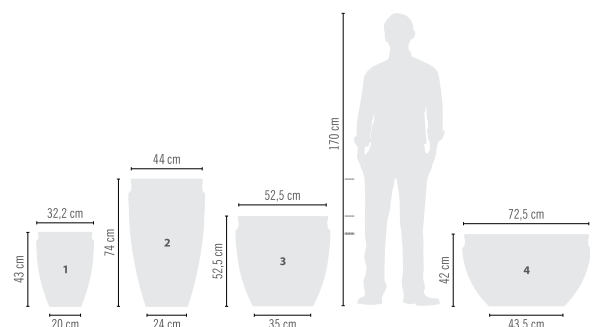

Todas imagens são meramente ilustrativas.

## Linha Europa

Com design clássico que harmoniza com qualquer ambiente, a Linha **Europa** segue superando as expectativas de consumidores e profissionais do mercado de jardinagem e paisagismo no Brasil.



### VASO EUROPA REDONDO

	REF.	REF.	REF.	REF.	LARGURA	BOCA	BASE	ALTURA	CAPAC.	EMB. COL.
VASO 1	JVERK24	JVERC24	JVERR24	JVERE24	24 cm	20 cm	20 cm	20 cm	6 L	3 Un.
PRATO	.....	.....	.....	.....						
VASO 2	JVERK33	JVERC33	JVERR33	JVERE33	33 cm	29 cm	27 cm	28 cm	18 L	3 Un.
PRATO	JPRDK30	JPRDC30	JPRDR30	JPRDE30						
VASO 3	JVERK42	JVERC42	JVERR42	JVERE42	42 cm	38 cm	29 cm	33 cm	32 L	3 Un.
PRATO	JPRDK35	JPRDC35	JPRDR35	JPRDE35						
VASO 4	JVERK50	JVERC50	JVERR50	JVERE50	52 cm	48 cm	35 cm	42 cm	55 L	2 Un.
PRATO	JPRDK41	JPRDC41	JPRDR41	JPRDE41						

CORES  
EM LINHA



CAFÉ  
(K)



CIMENTO  
(C)



MÁRMORE  
(R)



CHUMBO  
(E)

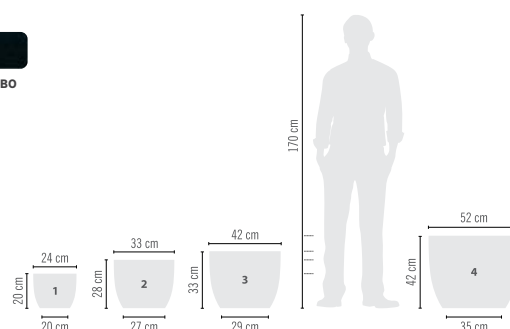

## VASO CONCEPT

Com design inovador, cores naturais e acabamento matte, o vaso **Concept** é a combinação de qualidade, conceito, praticidade e valor. Seu formato segue a proporção do nosso campeão de vendas, Vaso Europa Redondo, e possui uma borda engrossada que atribui robustez ao produto. Diferente dos vasos disponíveis no mercado, o **Concept** chega para elevar o patamar dessa categoria e oferecer aos clientes algo inovador.



### VASO CONCEPT REDONDO

	REF.	REF.	REF.	REF.	REF.	REF.	REF.	REF.	REF.	REF.	LARGURA	BOCA	BASE	ALTURA	CAPAC.	EMB. COL.
VASO 1	VCRK1	VCRC1	VCRR1	VCRE1	VCRD1	VCRT1	VCRCAC1	VCRCR1	VCRNE1	VCRTV1	24 cm	19,4 cm	14,2 cm	20 cm	4,9 L	3 Un.
VASO 2	VCRK2	VCRC2	VCRR2	VCRE2	VCRD2	VCRT2	VCRCAC2	VCRCR2	VCRNE2	VCRTV2	33 cm	27,5 cm	19,5 cm	26,3 cm	13,3 L	3 Un.
VASO 3	VCRK3	VCRC3	VCRR3	VCRE3	VCRD3	VCRT3	VCRCAC3	VCRCR3	VCRNE3	VCRTV3	42 cm	36,4 cm	25 cm	33,3 cm	28,8 L	3 Un.

CORES  
EM LINHA



CAFÉ  
(K)



CIMENTO  
(C)



MÁRMORE  
(R)



CHUMBO  
(E)



AREIA  
(D)



TERRACOTA  
(T)



AÇO CORTEN  
(AC)



CARRARA  
(CR)



NERO  
(NE)



TRAVERTINO  
(TV)

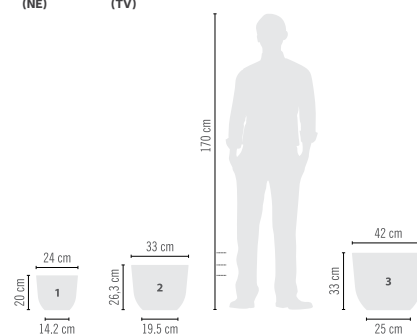

Todas imagens são meramente ilustrativas.



## CACHEPÔS

### Plásticos Unique

O formato clássico combinado com o capricho de acabamento da Japi resulta no nosso cachepô Unique. Com um ótimo custo x benefício e uma paleta de cores diversificada, a linha Unique é uma ótima opção para decorar o seu ambiente de uma maneira única.



### CACHEPÔS PLÁSTICOS UNIQUE

	REF.	REF.	REF.	REF.	REF.	REF.	REF.	LARGURA	ALTURA	CAPAC.	EMB.	COL.
CACHEPÔ 1	VUNK12	VUNC12	VUNE12	VUNT12	VUNV12	VUNA12	VUNRO12	12 cm	10,5 cm	0,5 L	6 Un.	
CACHEPÔ 2	VUNK16	VUNC16	VUNE16	VUNT16	VUNV16	VUNA16	VUNRO16	16 cm	14 cm	1,2L	6 Un.	

CORES  
EM LINHA



### Alumínio Soleil

A linha de cachepôs em alumínio **SOLEIL**. Com design tradicional, excelente acabamento, resistência, e durabilidade, esta linha é uma ótima alternativa de cachepô decorativo.

- Variedades de tamanhos
- Resistente
- Leve
- Custo benefício



### CACHEPÔS DE ALUMÍNIO SOLEIL

	REF.	REF.	REF.	REF.	REF.	REF.	REF.	REF.	REF.	POTE	CAPAC.	EMB.	COL.
CACHEPÔ 1	VASP6	VASO6	VASRG6	VASA6	VASB6	VASR6	VASY6	VASL6	VASRB6	6	0,1 L	6 Un.	
CACHEPÔ 2	VASP8	VASO8	VASRG8	VASA8	VASB8	VASR8	VASY8	VASL8	VASRB8	8	0,2 L	6 Un.	
CACHEPÔ 3	VASP11	VASO11	VASRG11	VASA11	VASB11	VASR11	VASY11	VASL11	VASRB11	11	0,5 L	6 Un.	
CACHEPÔ 4	VASP15	VASO15	VASRG15	VASA15	VASB15	VASR15	VASY15	VASL15	VASRB15	15	1,4 L	6 Un.	

CORES  
EM LINHA

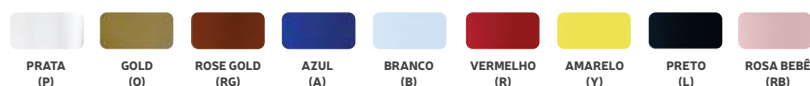





## Cerâmicos Hanover

Com uma paleta de cores única e exótica, a nova coleção de cachepôs cerâmicos HANOVER teve sua inspiração nas construções em estilo enxaimel da cidade alemã. Possuindo características singulares, as construções em estilo enxaimel são a paisagem predominante da cidade de Hanover, e além de encantar os turistas, é inspiração para os amantes da arquitetura e decoração.



### CACHEPÔS CERÂMICOS HANOVER (I)

	REF.	REF.	REF.	LARGURA	ALTURA	CAPAC.	EMB. COL.
CACHEPÔ 1	VCHB11	VCHM11	VCHVI11	11,5 cm	8,8 cm	0,8 L	6 Un.
CACHEPÔ 2	VCHB13	VCHM13	VCHVI13	13,9 cm	12,8 cm	1,2 L	6 Un.
CACHEPÔ 3	VCHB16	VCHM16	VCHVI16	16,8 cm	14,8 cm	2,4 L	6 Un.

CORES EM LINHA



RESPEITANDO TAMANHO E A QUANTIDADE DA EMBALAGEM COLETIVA DE 6 UNIDADES, PODE MESCLAR AS CORES.



## Cerâmicos Berlim

Inspirada na cidade de BERLIM, essa coleção traz uma visão do movimento urbano. Com cores sóbrias que remetem aos tons encontrados na arquitetura da cidade alemã e disponível em dois tamanhos, 11 e 15, os cachepôs BERLIM possuem um design arredondado que confere um ar elegante e versátil as peças. Sua textura áspera, reforça ainda o conceito dos edifícios da cidade e oferece ao cliente a experiência ao toque.



### CACHEPÔS CERÂMICOS BERLIM (I)

	REF.	REF.	LARGURA	ALTURA	CAPAC.	EMB. COL.
CACHEPÔ 1	VCBC11	VCBMR11	12,4 cm	9,2 cm	0,7 L	6 Un.
CACHEPÔ 2	VCBC15	VCBMR15	16,8 cm	12,5 cm	1,3 L	6 Un.

CORES EM LINHA

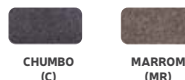

RESPEITANDO TAMANHO E A QUANTIDADE DA EMBALAGEM COLETIVA DE 6 UNIDADES, PODE MESCLAR AS CORES.

## Cerâmicos Munique



### CACHEPÔS CERÂMICOS MUNIQUE (I)

	REF.	REF.	REF.	REF.	REF.	REF.	LARGURA	ALTURA	CAPAC.	EMB. COL.
CACHEPÔ 1	VCMA11	VCMB11	VCMV11	VCMR11	VCMY11	VCML11	12,2 cm	9,5 cm	0,7 L	6 Un.
CACHEPÔ 2	VCMA16	VCMB16	VCMV16	VCMR16	VCMY16	VCML16	17,5 cm	15 cm	2,2 L	6 Un.

CORES EM LINHA



RESPEITANDO TAMANHO E A QUANTIDADE DA EMBALAGEM COLETIVA DE 6 UNIDADES, PODE MESCLAR AS CORES.

## Cerâmicos Frankfurt



### CACHEPÔS CERÂMICOS FRANKFURT (I)

	REF.	REF.	REF.	REF.	REF.	REF.	LARGURA	ALTURA	CAPAC.	EMB. COL.
CACHEPÔ 1	-----	VCFD10	VCFO10	VCFP10	VCFZ10	VCFPE10	11 cm	12 cm	0,6 L	6 Un.
CACHEPÔ 2	VCFC14	VCFD14	VCFO14	VCFP14	VCFZ14	VCFPE14	15 cm	16 cm	1,4 L	6 Un.

CORES EM LINHA

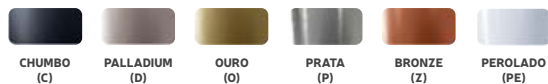

RESPEITANDO TAMANHO E A QUANTIDADE DA EMBALAGEM COLETIVA DE 6 UNIDADES, PODE MESCLAR AS CORES.

## PUFFS YUP

Desenhados pelo renomado designer Oswaldo Mellone, os novos **Puffs YUP** da linha Japi Studio trazem linhas modernas e um novo conceito de móveis rotomoldados. Super resistentes e leves, os Puffs também possuem um aditivo anti-UV, uma proteção contra a radiação ultravioleta que permite o seu uso em ambientes internos e externos mantendo as suas qualidades e características por mais tempo.

Pelas próprias palavras do designer:

O design emocional, o **Puff YUP**, Considerando a natureza como realidade a ser seguida, como designer me apropriei dos aspectos estéticos e funcionais, estruturais da abóbora.



**JAPI**  
STUDIO



### PUFF YUP

	REF.	REF.	REF.	REF.	LARGURA	ALTURA	EMB. COL.
PUFF	JMPPVN60	JMPPVO60	JMPPLN60	JMPPLP60	56,5 cm	31 cm	1 Un.

CORES  
EM LINHA



VERDE NEON  
(VN)



VERDE OLIVA  
(VO)



LARANJA NEON  
(LN)



LARANJA PARIS  
(LP)

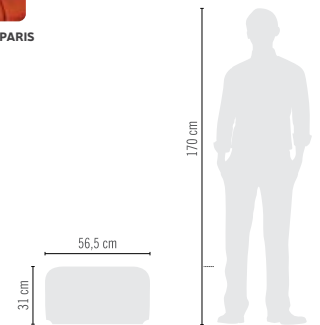

### PUFF YUP

	REF.	REF.	REF.	REF.	LARGURA	ALTURA	EMB. COL.
PUFF	JMPPVN85	JMPPVO85	JMPPLN85	JMPPLP85	83,5 cm	25,5 cm	1 Un.

CORES  
EM LINHA



VERDE NEON  
(VN)



VERDE OLIVA  
(VO)



LARANJA NEON  
(LN)



LARANJA PARIS  
(LP)

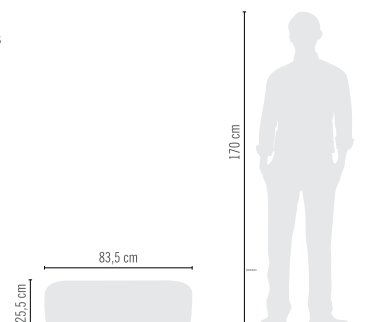

Todas imagens são meramente ilustrativas.

## ACESSÓRIOS PARA JARDINAGEM



**Tesoura de poda para jardinagem PRO (I)**

Ref. TPJDP

Embalagem blister



**Tesoura de poda para jardinagem (I)**

Ref. TPJD

Embalagem blister



**Pulverizador para jardim**

Ref. PJ500 - 500 ML

Ref. PJ750 - 750 ML

Ref. PJ1000 - 1000 ML

Embalagem unitário



**Esguicho para jardim 5 funções (I)**

Ref. ESER5 - ½"

Embalagem blister



**Hidropistola multifuncional (I)**

Ref. HM12 - ½"

Embalagem blister



**Pulverizador de pressão manual**

Ref. PPM15 - 1500 ML

Embalagem unitário



**Jogo de ferramentas para jardinagem 3 peças (I)**

Ref. KFJD3

Embalagem autosserviço



**Aspersor com engate rápido (I)**

Ref. AJ12 - ½"

Embalagem autosserviço



**Aspersor de impulso setorial com engate rápido (I)**

Ref. AJIS12 - ½"

Embalagem autosserviço



**Separador de grama com borda**

Ref. NSGB2 - 20 metros

Ref. NSGB3 - 50 metros

Verde escuro



**Separador de grama**

Ref. NSG1 - 6 metros

Ref. NSG2 - 20 metros

Ref. NSG3 - 50 metros

Verde escuro



**Gotejador acoplável em garrafa pet**

Ref. GOTA

Embalagem autosserviço



Pensando em melhorar a exposição nas lojas parceiras da Linha de Acessórios para Jardinagem, a caixa expositora, com opção de abertura frontal, chama atenção no ponto de venda reforçando a marca e facilitando o acesso ao produto.

**PESER12, PERA12, PER12, PEM12, PCA119, PES12, PAT119 e PDY312.**



**Esguicho para engate rápido**

Ref. ESER12 - 1/2" (l)   
Embalagem blister  
Ref. PESER12 - 1/2"   
Caixa expositora com 16 peças



**Esguicho para mangueira**

Ref. PES12 - 1/2"   
Caixa expositora com 16 peças



**Adaptador para torneira engate rápido (l)**

Ref. ATER19 - 3/4"   
Ref. ATER119   
1/2" com bucha 3/4"  
Embalagem blister



**Adaptador para mangueira de jardim**

Ref. PAT119   
1/2" com bucha 3/4"  
Caixa expositora com 35 peças



**Emenda para mangueira de jardim**

Ref. EM12 - 1/2" (l)   
Embalagem blister  
Ref. PEM12 - 1/2"   
Caixa expositora com 35 peças



**Conexão para mangueira com adaptador engate rápido para torneira**

Ref. PCA119   
1/2" com bucha 3/4"  
Caixa expositora com 16 peças



**Engate rápido com aquastop**

Ref. CERA12 - 1/2" (l)   
Embalagem blister  
Ref. PERA12 - 1/2"   
Caixa expositora com 25 peças



**Conexão para mangueira engate rápido**

Ref. CER12 - 1/2" (l)   
Embalagem blister  
Ref. PER12 - 1/2"   
Caixa expositora com 25 peças



**Derivação "Y" 3 saídas**

Ref. DY312 - 1/2" (l)   
Embalagem blister  
Ref. PDY312 - 1/2"   
Caixa expositora com 20 peças



**Conector engate rápido (l)**

Ref. COER12 - 1/2"   
Embalagem blister



**Abraçadeiras de rosca sem fim (l)**

Ref. ABR1 - 3/8" x 1/2"   
Ref. ABR2 - 1/2" x 5/8"   
Ref. ABR3 - 5/8" x 3/4"   
Ref. ABR4 - 3/4" x 1"

Embalagem saco plástico com 50 peças



**Abraçadeiras borboleta (l)**

Ref. ABRB1 - 3/8" x 1/2"   
Ref. ABRB2 - 1/2" x 5/8"   
Ref. ABRB3 - 5/8" x 3/4"   
Ref. ABRB4 - 3/4" x 1"

Embalagem saco plástico com 50 peças

Opção de embalagens autosserviço na página 70

Todas imagens são meramente ilustrativas.



Mangueira para jardim  
siliconada tripla camada amarela

Ref. NMJS8 - 1/2" x 1,8 MM x 8 M

Ref. NMJS18 - 1/2" x 1,8 MM x 18 M

Ref. NMJS28 - 1/2" x 1,8 MM x 28 M



Mangueira para jardim trançada  
tripla camada verde

Ref. NMJT10 - 7/16" x 1,5 MM x 10 M

Ref. NMJT15 - 7/16" x 1,5 MM x 15 M

Ref. NMJT20 - 7/16" x 1,5 MM x 20 M

Ref. NMJT30 - 7/16" x 1,5 MM x 30 M



Mangueira ecológica para  
jardim azul

Ref. NMJ10 - 7/16" x 1,5 MM x 10 M

Ref. NMJ15 - 7/16" x 1,5 MM x 15 M

Ref. NMJ20 - 7/16" x 1,5 MM x 20 M

Ref. NMJ30 - 7/16" x 1,5 MM x 30 M



Mangueira trançada siliconada  
tripla camada amarela

Ref. NMS125 - 1/2" x 2,0 MM   
Rolo com 50 metros

Ref. NMS1215 - 1/2" x 2,0 MM   
Bobina com 150 metros



Mangueira trançada tripla  
camada verde

Ref. NMT125 - 1/2" x 1,7 MM   
Rolo com 50 metros

Ref. NMT1215 - 1/2" x 1,7 MM   
Bobina com 150 metros



Mangueira cristal

Ref. NMC125 - 1/2" x 2,0 MM

Ref. NMC345 - 3/4" x 2,5 MM

Rolo com 50 metros



Mangueira de nível cristal

Ref. NMN155 - 3/8" x 1,5 MM

Ref. NMN105 - 5/16" x 1,0 MM

Ref. NMN135 - 5/16" x 1,3 MM

Rolo com 50 metros

## CONEXÕES E REGISTROS PARA IRRIGAÇÃO (POLIETILENO)



**União interna**

AUTOSSERVIÇO	GRANEL	
JUI10A	JUI10 - 3/8" - 25 pçs	<input type="text"/>
JUI12A	JUI12 - 1/2" - 25 pçs	<input type="text"/>
JUI19A	JUI19 - 3/4" - 25 pçs	<input type="text"/>
JUI25A	JUI25 - 1" - 25 pçs	<input type="text"/>
NUI32A	NUI32 - 1 1/4" - 10 pçs	<input type="text"/>
NUI38A	NUI38 - 1 1/2" - 10 pçs	<input type="text"/>
NUI50A	NUI50 - 2" - 5 pçs	<input type="text"/>
NUI75A	NUI75 - 3" - 5 pçs	<input type="text"/>



**União de redução**

AUTOSSERVIÇO	GRANEL	
JUI1912A	JUI1912 - 3/4" x 1/2" - 25 pçs	<input type="text"/>
NUI2519A	NUI2519 - 1" x 3/4" - 25 pçs	<input type="text"/>



**Adaptador interno**

AUTOSSERVIÇO	GRANEL	
JAI12A	JAI12 - 1/2" - 25 pçs	<input type="text"/>
JAI19A	JAI19 - 3/4" - 25 pçs	<input type="text"/>
JAI25A	JAI25 - 1" - 25 pçs	<input type="text"/>
NAI32A	NAI32 - 1 1/4" - 10 pçs	<input type="text"/>
NAI38A	NAI38 - 1 1/2" - 10 pçs	<input type="text"/>
NAI50A	NAI50 - 2" - 5 pçs	<input type="text"/>



**TEE interno triplo 90°**

AUTOSSERVIÇO	GRANEL	
JTTI12A	JTTI12 - 1/2" - 25 pçs	<input type="text"/>
JTTI19A	JTTI19 - 3/4" - 25 pçs	<input type="text"/>
NTTI25A	NTTI25 - 1" - 25 pçs	<input type="text"/>



**Joelho interno duplo 90°**

AUTOSSERVIÇO	GRANEL	
JJID12A	JJID12 - 1/2" - 25 pçs	<input type="text"/>
JJID19A	JJID19 - 3/4" - 25 pçs	<input type="text"/>
JJID1912A	JJID1912 - 1" 3/4" x 1/2" - 25 pçs	<input type="text"/>
JJID25A	JJID25 - 1" - 25 pçs	<input type="text"/>



**Joelho interno 90°**

AUTOSSERVIÇO	GRANEL	
NJI12A	NJI12 - 1/2" - 25 pçs	<input type="text"/>
NJI19A	NJI19 - 3/4" - 25 pçs	<input type="text"/>
NJI25A	NJI25 - 1" - 25 pçs	<input type="text"/>
NJI32A	NJI32 - 1 1/4" - 10 pçs	<input type="text"/>
NJI38A	NJI38 - 1 1/2" - 10 pçs	<input type="text"/>
NJI50A	NJI50 - 2" - 5 pçs	<input type="text"/>



**Adaptador rosca interna**

AUTOSSERVIÇO	GRANEL	
JARI12A	JARI12 - 1/2" - 25 pçs	<input type="text"/>
JARI19A	JARI19 - 3/4" - 25 pçs	<input type="text"/>



**Adaptador de redução**

AUTOSSERVIÇO	GRANEL	
NAI2519A	NAI2519 - 1" x 3/4" - 25 pçs	<input type="text"/>
NAI1210A	NAI1210 - 1/2" x 3/8" - 25 pçs	<input type="text"/>
NAI1912A	NAI1912 - 3/4" x 1/2" - 25 pçs	<input type="text"/>



**TEE interno 90°**

AUTOSSERVIÇO	GRANEL	
NTI12A	NTI12 - 1/2" - 25 pçs	<input type="text"/>
NTI19A	NTI19 - 3/4" - 25 pçs	<input type="text"/>
NTI25A	NTI25 - 1" - 25 pçs	<input type="text"/>
NTI32A	NTI32 - 1 1/4" - 10 pçs	<input type="text"/>
NTI38A	NTI38 - 1 1/2" - 10 pçs	<input type="text"/>
NTI50A	NTI50 - 2" - 5 pçs	<input type="text"/>



**Registro de irrigação rosca 3/4"**

AUTOSSERVIÇO	
JRI34A - 3/4" x 3/4"	<input type="text"/>

GRANEL	
JRI34 - 3/4" x 3/4" - 5 pçs	<input type="text"/>



**Registro de irrigação junta bilabial / mangueira**

AUTOSSERVIÇO	
JRIJ16A - 3/8"	<input type="text"/>
JRIJ18A - 1/2"	<input type="text"/>
JRIJ20A - 3/4"	<input type="text"/>
JRIJ22A - 1"	<input type="text"/>

GRANEL	
JRIJ16 - 3/8" - 5 pçs	<input type="text"/>
JRIJ18 - 1/2" - 5 pçs	<input type="text"/>
JRIJ20 - 3/4" - 5 pçs	<input type="text"/>
JRIJ22 - 1" - 5 pçs	<input type="text"/>



**Registro de irrigação para mangueira**

AUTOSSERVIÇO	
JRI16A - 3/8"	<input type="text"/>
JRI18A - 1/2"	<input type="text"/>
JRI20A - 3/4"	<input type="text"/>
JRI22A - 1"	<input type="text"/>

GRANEL	
JRI16 - 3/8" - 5 pçs	<input type="text"/>
JRI18 - 1/2" - 5 pçs	<input type="text"/>
JRI20 - 3/4" - 5 pçs	<input type="text"/>
JRI22 - 1" - 5 pçs	<input type="text"/>



**Registro de irrigação rosca 3/4" / mangueira**

AUTOSSERVIÇO	
JRI1619A - 3/8"	<input type="text"/>
JRI1819A - 1/2"	<input type="text"/>
JRI2019A - 5/8"	<input type="text"/>
JRI2219A - 3/4"	<input type="text"/>

GRANEL	
JRI1619 - 3/8" - 5 pçs	<input type="text"/>
JRI1819 - 1/2" - 5 pçs	<input type="text"/>
JRI2019 - 5/8" - 5 pçs	<input type="text"/>
JRI2219 - 3/4" - 5 pçs	<input type="text"/>

Para acessar as **informações técnicas** do catálogo,  
acesse o **QR Code** ao lado:





 @japi.br

 @japi.garden

 /japi.br

 @japibr

 /canaljapi



7 894023 095104  
CAT=PROJ - CATÁLOGO DE PRODUTOS



06/2023



**JAPI S/A INDÚSTRIA E COMÉRCIO**

Rua Hubert Schledorn, 370 Anexo 01 - Jardim das Tulipas

Jundiaí - SP - Brasil - Cx. Postal: 2084 - CEP 13212-793

Tel.: (11) 4532-3333 - Fax: (11) 4532-3334

C.N.P.J.: 71.522.460/0001-28 - Inscr. Est. 407.232.639.110

SAC: contato@japi.com.br | www.japi.com.br